A nação brasileira, pela consciencia juridica e pelo sentimento republicano da sua raça, applaude, com enthusiasmo, o gesto que vae ter o Governo Provisorio, concedendo amnistia ampla aos delictos politicos da situação decaida. O Brasil espera que, esquecidos odios e resentimentos, possam todos os seus filhos, de mãos unidas, cooperar na grande obra de sua restauração

Diario Carioca

Director: J. E. DE MACEDO SOARES

Anno IV — Numero 1.021 | Rio de Janeiro, Sexta-feira, 23 de Outubro de 1931 | Praça Tiradentes n. 77

Bibliotheca Nacional Av. Rio Branco

NÃO SE ILLUDAM

Dizem os jornaes que o sr. Assis Brasil, no seu projecto de organização da representação nacional na futura constituinte, propõe augmentar as bancadas de todos os grandes Estados, excepto uma: a do Rio de Janeiro.

O criterio adoptado pelo chefe dos libertadores gauchos parece ter sido inspirado nas ultimas estatisticas da população, nas quaes deve ter havido certa negligencia dos fluminenses na habitual falsificação dos numeros officiaes.

Quem conhece muito por alto os Estados de Pernambuco e do Rio de Janeiro sabe que o primeiro tem quasi o dobro da superficie do segundo, mas neste a população é muito mais densa, os nucleos urbanos muito mais numerosos e importantes. O Estado do Rio tem maior rêde ferroviaria e rodo-viaria; tem mais portos em exploração, mais linhas fluviaes. Sua producção agricola e industrial é mais variada e mais importante, os coefficientes de instrucção publica mais elevados. Rende mais para o governo federal, paga maior somma de impostos territoriaes. E tendo, de facto, o Rio de Janeiro, menor população, os orçamentos dos dois Estados se equivalem.

Mas como a representação eleitoral se enquadre na materia politica, quem della cogita não póde perder de vista o grau de cultura, de civismo e de civilização do povo considerado. Não ha na federação brasileira quem possa apresentar nesse terreno melhores titulos que os fluminenses. Muitos dos maiores homens do Brasil, desde a independencia, no Estado do Rio tiveram berço.

Pois o sr. Assis Brasil, que augmenta, com justiça, a representação pernambucana, diminue, com grave injustiça, a fluminense. E note-se que os antigos oligarchas quando cogitavam de accrescer com identico criterio a representação de certos Estados ricos e poderosos, faziam a graça de declarar que não tocariam na bancada do Rio de Janeiro. Esses politicos avaliavam suas responsabilidades na politica de colonização, que iniciaram em 1923 e que acabou arruinando a velha provincia.

* * *

Mas o sr. Assis Brasil é sulriograndense e libertador. Não póde ignorar a contribuição moral e intellectual dos fluminenses na formação do patrimonio de civilização nacional. E não póde ignorar as responsabilidades do Rio Grande do Sul nas desgraças politicas, administrativas e financeiras do Estado do Rio, desde que este lhe deu mão forte na politica federal nas duas tragicas opportunidades em que os gauchos se viram em minoria no cenaculo das oligarchias estaduaes.

Essas considerações não pesaram no espirito do sr. Assis Brasil e não pesaram porque lhe falta, como á generalidade dos politicos do seu Estado, a intuição da sentimentalidade particularista reinante nas unidades da federação em consequencia de quarenta annos de pratica do regime autonomista.

A Revolução, pelo menos na sua primeira phase actual, installou o predominio da politica sul-riograndense. Não sabemos se a experiencia foi mais nefasta para os irmãos das fronteiras ou para o resto da Nação, victima de seus abusos. Mas o que podemos constatar é o sulco que a indifferença contundente, a ingratidão, a injustiça, o descaso dos politicos gauchos abriu no coração dos brasileiros.

Nós outros fluminenses somos uma raça antiga, com um sub-consciente carregado de seculares responsabilidades de governo. A nossa terra e os nossos mares foram theatro de lutas cruentas contra os invasores, desde a primeira madrugada da colonia. A occupação estrangeira que a Revolução nos impoz, não nos faz sorrir nem chorar. O Brasil governa-se pela intelligencia, pelo desinteresse, pelo amor á liberdade, pelo culto da justiça. A nossa vez chegará, fatalmente. As leis de humilhação, as brutalidades, as violencias passam como tempestades de verão. Mas o predominio do espirito e do coração ha de ser, fatalmente, a regra, a normalidade, o destino de uma terra generosa como a brasileira, e nos tempos de paz e de concordia, os fluminenses dirão livremente o que pensam e sentem ao Brasil redimido. Não se illudam.

J. E. DE MACEDO SOARES

A SITUAÇÃO NA ALLEMANHA

Pela solução dos grandes problemas economicos e sociaes

BERLIM, 22 (Havas) — O presidente Hindenburg convidou 25 personalidades de destaque nos meios economicos das differentes regiões do Reich a constituir o conselho consultivo destinado a auxiliar o governo na elaboração do programma economico geral.

O conselho reunir-se-á, pela primeira vez, dentro de poucos dias, no palacio da presidencia do Reich. As organizações syndicaes serão representadas por seis dos seus chefes. O chanceller do Reich, sr. Bruening, e todos os demais membros do gabinete participarão dos trabalhos, de que se esperam fecundos resultados no tocante á solução dos grandes problemas economicos e sociaes.

Sob a presidencia do chefe do governo, reune-se, hoje, o Ministerio

UMA IMPORTANTE CONFERENCIA DO MINISTRO DA JUSTIÇA NO CATTETE. A COMMISSÃO DE CORREIÇÃO E A AMNISTIA

Sr. Oswaldo Aranha

O ministerio reune-se hoje, ás 15 horas, no Cattete, para resolver collectivamente sobre importantes medidas a serem decretadas pelo Governo Provisorio. amnistia ampla para os crimes politicos.

Hontem, das 18.30 ás 20,15 horas, esteve em palacio, o dr. Oswaldo Aranha, conferenciando com o sr. Getulio Vargas.

Segundo informações seguras, que obtivemos no Cattete, a palestra do titular da Justiça, com o chefe do Governo versou sobre a Commissão de Correição Administrativa, a amnistia aos politicos decaidos e outros assumptos ligados á situação geral do paiz.

O sr. Oswaldo Aranha retirou-se do palacio do Governo em companhia do sr. Getulio Vargas, dirigindo-se ambos para o Guanabara, onde, á noite, se realizaram outras importantes conferencias.

Hoje, ao que estamos informados, será dado á publicidade o decreto do Governo concedendo amnistia ampla para os criminosos politicos.

24 DE OUTUBRO

As grandes commemorações officiaes e populares de amanhã

PARADA MILITAR — FEIRA LIVRE — KERMESSE — BAILES PUBLICOS — AS FESTAS NA CAPITAL PAULISTA — INAUGURAÇÃO DO RETRATO DE JOÃO PESSÔA NO PALACIO DO CATTETE

Sr. Getulio Vargas

Na data de amanhã, ha um anno passado, todo o Brasil despertava de um pesadello terrivel, entre um mixto de surpresa e de alegria. A revolução deflagrada em 3 de outubro, em Minas, Rio Grande e Parahyba, teve no 24 de outubro o seu epilogo decisivo, com o golpe militar desfechado pelos generaes brasileiros, apoiados pelas forças armadas e pelo povo, e consequente quéda do despotismo que o sr. Washington Luis teimava em querer manter, mesmo á custa do sacrificio e do derramamento de sangue dos seus compatriotas.

O ex-presidente, imbuido no seu sonho de dominio e de força, não quiz comprehender toda a extensão do movimento que, naquelle dia, entre toques de clarins e acclamações delirantes de milhares de bocas, attingia a sua phase derradeira.

Para commemorar o primeiro anniversario da victoria revolucionaria, realizar-se-ão, nesta capital, varias cerimonias de caracter official e popular, assim como, varias outras festas de iniciativa particular. Em todas ellas, é de esperar, reinará a maior vibração e a mais ampla alegria do povo, que recordará, nas suas expansões, as scenas desenroladas no anno passado, em que sua exaltação civica deu ás ruas da linda capital brasileira, um aspecto inédito e bizarro.

A PARADA

Na parada de amanhã, na qual tomarão parte dez mil homens do Exercito, Marinha, Escolas Militares, forças auxiliares e Tiros de Guerra.

A organização será a seguinte:

Do Destacamento: — Cmt. General de brigada José Sotero de Menezes; E. M.: Chefe, tenente-coronel Heitor Augusto Borges e mais seis officiaes. Escolta: um sargento, um cabo, nove soldados e um clarim, todos do 1º R. C. D.

Tropa: — 1º contingente da Marinha, 2º contingente das Escolas, 3º contingente da 1ª R. M., 4º contingente das forças auxiliares, 5º contingente de T. G. e E. I. M.

Dos contingentes: — 1º contingente da Marinha: Regimento Naval; 2º contingente das Escolas; cmt. coronel José Pessôa Cavalcanti de Albuquerque; E. M. 3 officiaes, designados pelo commandante do contingente; escolta: um cabo, seis soldados e um clarim, todos da Escola Militar.

Tropa: — Escola Militar; 1 batalhão; 1 esq. c.; 1 G. A. Mixta (2 Bias.); Collegio Militar; 1 Btl.; 1 Esq.: Contingente da 1ª R. M.; Cmt. coronel João Guedes da Fontoura; E. M. — 3 officiaes designados pelo cmt. do contingente; escolta: um cabo, seis soldados e um clarim, do 1º R. C. D. Tropa: Inf., Grupo de Btls. I, cmt. tenente-coronel Napoleão de Lima Costa; E. M. — 2 officiaes; 1 Btl. do 2º R. I.; 2º R. A. M. (P. G.); contingente de forças auxiliares (Policia Militar do Districto Federal e Corpo de Bombeiros; cmt. tenente-coronel Augusto Telles Ferreira; E. M. — 3 officiaes designados pelo commandante do contingente; escolta: um cabo, seis soldados e um clarim, todos da Policia Militar do Districto Federal. Tropa: grupo de btls. I; commandante, tenente-coronel Antonio Barbosa da Paixão; E. M. — 2 officiaes; 3 btls. I.;, do Corpo de Bombeiros: 1 companhia I; contingente de T. G. e E. I. M. do Estado de Minas Geraes.

O DESFILE E O ESCOAMENTO

O destacamento desfilará em continencia ao chefe do governo provisorio, na seguinte ordem:

General commandante do destacamento, Estado-Maior e escolta. Commandante do Regimento Naval. Commandante do Contingente das escolas, Estado-Maior e escolta. Batalhão I. da Escola Militar e G. A. Mixta da Escola Militar.

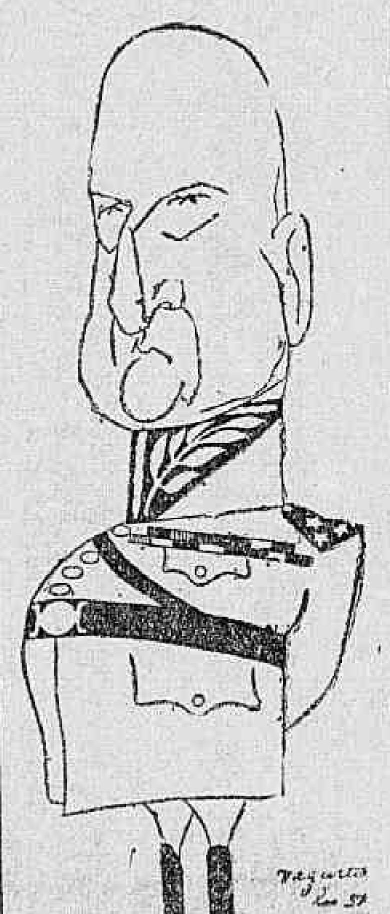

General Leite de Castro

As tropas, após o desfile, deverão observar o seguinte itinerario:

Regimento Naval — Avenida Beira-Mar, Avenida Santos Dumont, rua Almirante Barroso, Avenida Rio Branco, Visconde de Inhauma, etc. Escola Militar — Avenida das Nações, Avenida Mexico, Esplanada do Castello, onde fará um grande alto, deixando inteiramente livre as Avenidas Mexico e Santos Dumont, e ruas indicadas para o escoamento da tropa no interior da esplanada. Collegio Militar — Avenida Beira-Mar, Avenida Santos Dumont, Almirante Barroso, Avenida Rio Branco, 7 de Setembro, Praça Tiradentes, 1º R. I. — Avenida das Nações, Avenida Mexico, Araujo Porto Alegre, Avenida Rio Branco, Marechal Floriano. 2º R. I. — Avenida Beira-Mar, Avenida Santos Dumont, Almirante Barroso, Avenida Rio Branco, Marechal Floriano. 3º R. I. — Avenida das Nações, Avenida Mexico, Santa Luzia, Passeio Lapa, G. 2º R. A. M. — Avenida Beira-Mar, Avenida Santos Dumont, Almirante Barroso, Avenida Rio Branco, Praça Mauá, Maritima. Inf. da Policia Militar do D. F. — Avenida das Nações, Avenida Mexico, Santa Luzia, Passeio, Lapa, etc.. Corpo de Bombieros — Avenida Beira-Mar, Avenida Santos Dumont, Avenida Rio Branco, 7 de Setembro, etc. T. G. e E. I. M. — O mesmo Corpo de Bombeiros.

A GRANDE FEIRA E A KERMESSE POPULAR

Por iniciativa do dr. Pedro Ernesto, interventor no Districto Federal, realizar-se-ão, uma feira-livre e uma kermesse popular, em beneficio das obras da igreja de Nossa Senhora do Brasil, que se está construindo na Urca.

O festival constará de duas partes:

Das 8 ás 12 horas da manhã, na Praia de Botafogo, junto ao pavilhão Mourisco, "feira livre", onde serão vendidos os mesmos generos, legumes, frutas, utensilios, etc., de uso nas feiras communs, e ao "preço da tabella", por senhoras e senhorinhas e rapazes da alta sociedade.

Será um numero de sensação, por ser a primeira vez que se realiza, no Rio de Janeiro.

A' tarde, das 14 horas em deante, no recinto da Feira de Amostras, "grande kermesse popular", com musica, rancho de caipiras, surpresas, canteiro de flores, pescaria, bazar, doces e balas etc.

Qualquer informação sobre a Feira será prestada pelo telephone 6-2374

(Continua na 8ª pagina)

A VOZ DOS ARREPENDIDOS

Grande parte de nossa imprensa, num louvavel impulso de generosidade, tem pedido ao chefe do Governo Provisorio que, ás commemorações do dia 24, accrescente mais uma, essa de caracter inteiramente espiritual, que seria o indulto ou a diminuição da pena de muitos dos nossos presidiarios.

A nós, que temos visitado, frequentemente, as prisões do Estado, se nos afigura justissimo o pedido. E' que, muitos daquelles a quem se attribue um delicto, acham-se rehabilitados pelo arrependimento, esse arrependimento que, por si só, segundo a theoria religiosa dominante, nos abre as portas do céo.

Não vamos tão longe. Fóra de duvida, porém, é que o arrependimento sincero da alma é a entrada segura, definitiva, senão na eterna mansão dos justos, ao menos na estráda recta do dever e da honra.

O arrependido não pecca mais. E indo á casa dos detentos conversar com elles sobre os ensinos do Evangelho, temos visto como aquelles corações se commovem e temos testemunhado como as lagrimas correm, abundantes, pelas faces dos que tudo perderam, — os bens, a honra, a familia, a liberdade...

A's vezes, o seu crime foi obra de um movimento impulsivo.

Os detrictos da alma, que jazem, mergulhados, nos recessos do nosso sêr, irromperam, violentos. Não puderam ter mão no impeto; perturbou-se-lhes o espirito, dementou-se-lhes a razão, fugiu-lhes a consciencia... e o golpe foi vibrado, e o delicto foi commettido.

Agora, no silencio das suas sellas, no isolamento dos seus cubiculos, quantos corações, dos que estão entre grades, não se têm voltado para Deus, implorando a sua misericordia e o seu perdão?!...

Que o illustrado chefe do Governo Provisorio possa escutar o reflexo dessas vozes, vozes de arrependimento sincero, já comprovado no bom procedimento, no comportamento exemplar de muitos prisioneiros; que as possa escutar, e juntar aos actos generosos do seu governo, mais este, que irá restituir a alegria e a felicidade a muitos lares onde pairam as sombras da orphandade, do oppribrio e da miseria.

CARLOS IMBASSAHY.

Commissão de Correição Administrativa

Relatados, na sessão secreta, os processos, já famosos, referentes ao Banco do Brasil — As syndicancias nos Estados liberaes e em S. Paulo — A amnistia e os processos politicos

A Commissão de Correição Administrativa reuniu-se hontem, secretamente.

A' hora regimental, presentes os srs. Oswaldo Aranha, major Juarez Tavora e commandante Ary Parreiras e os membros da Procuradoria, as portas da sala da bibliotheca do Monroe foram fechadas, dando-se inicio á sessão, que se prolongou por duas horas.

Ao meio dia, terminada a sessão, o sr. Themistocles Cavalcanti informou á imprensa que a Commissão tratara, exclusivamente, das syndicancias do Banco do Brasil, ouvindo o relatorio da Procuradoria sobre a responsabilidade de varios ex-directores e gerentes do mesmo estabelecimento de credito.

As conclusões desse relatorio — accrescentou — foram aceitas pela Commissão, motivo porque determinou fossem concedidas cópias da parte final do seu trabalho á imprensa.

AS CONCLUSÕES DA PROCURADORIA

O relatorio do sr. Themistocles é bastante longo e se baseia nas syndicancias realizadas no Banco e das quaes já divulgámos um amplo resumo.

Estuda o procurador as operações realizadas durante as administrações dos srs. Corrêa e Castro, Rodolpho Ambronn, Arthur Bosisio, J. L. Tinoco e Raul Gomensoro, para evidenciar factos que considera merecedores de attenção da justiça revolucionaria, e, depois de longa argumentação sobre a responsabilidade dos antigos gerentes do Banco do Brasil, formulou as seguintes conclusões:

"Considerando que ha provas e motivos que autorizam a serem tidos como incursos nas sancções da lei que regula esta commissão, todos os ex-Presidentes, Directores e Gerentes, a contar de 1923, até 1930, como responsaveis directos ou indirectos pelos prejuizos e má administração do Banco durante esse periodo;

Considerando que devem ser restituidas ao Banco as porcentagens recebidas a mais por Directores e Funccionarios, como se verifica a fls. 34 e 36 do processo de syndicancia;

Considerando a responsabilidade das firmas componentes da chamada — "Columna da Morte" — e seus socios;

Considerando que se impõe a restituição das Commissões recebidas indevidamente pelos srs. Charles Murray e José Domingos Machado;

Considerando que ha accusações de interferencia do ex-presidente dr. Arthur Bernardes nas operações cambiaes;

Considerando que se torna necessario para apuração das responsabilidades a individualização das mesmas, o conhecimento da intervenção de cada um dos Presidentes, Directores e Gerentes e das pessoas acima indicadas nas transacções tidas como irregulares e apuradas pelo referido processo;

Propõe esta Procuradoria que seja aos mesmos marcado prazo para se defenderem, prestando os esclarecimentos que se tornarem necessarios sobre sua intervenção individual em relação a esses negocios, para que ficará o processo a sua disposição, nesta Procuradoria, pelo prazo de 15 dias".

A Commissão delibera de accordo com a proposta da Procuradoria, mandando publicar editaes neste sentido com a relação dos nomes de todos os syndicados, accusados ou não.

AS SYNDICANCIAS NOS ESTADOS LIBERAES

A Commissão de Correição, ao que se dizia, na sua reunião de hontem não tratou somente das syndicancias do Banco do Brasil.

Os commentarios da imprensa e, sobretudo, os formulados pelo DIARIO CARIOCA, foram objectos de debates, no seio da justiça revolucionaria. Desse modo, deliberou a Commissão estender a sua acção nos Estados de Rio Grande do Sul, Minas Geraes e Parahyba, para apurar os factos por ventura praticados durante a campanha eleitoral e relativos á applicação de dinheiros publicos.

Os trabalhos de correição agora delineados e visando as administrações daquelles Estados, ao que era informado, devem ser iniciados dentro de pouco tempo.

AS SYNDICANCIAS EM S. PAULO

De accordo com o que havia deliberado, a Commissão intenrificará as syndicancias que se realizam em São Paulo. Para tanto, a Commissão incumbirá o sr. Bracet, do gabinete do ministro da Justiça de realizar, junto ás secretarias de Estado paulistas, minucioso trabalho naquelle sentido. E' mesmo possivel que o referido funccionario siga para a capital paulista até o fim do mez, levando instrucções especiaes que estão sendo organizadas pela Procuradoria.

A AMNISTIA E OS PROCESSOS POLITICOS

Outros assumptos mereceram ainda as attenções dos corregedores.

Estudaram elles os processos de natureza politica, que devem ser archivados, attendendo ao decreto de amnistia a ser assignado pelo chefe do Governo Provisorio, amanhã.

Ao que se dizia, a Commissão pretende realizar hoje uma sessão publica, para o fim de discutir o processo referente ao reconhecimento dos deputados e do senador de Princeza, e entregar a sua solução ao presidente Getulio Vargas. Outros processos da mesma natureza serão offerecidos ao julgamento dos corregedores, mas, ao que parece, tudo se limitará aos relatorios do procurador e dos sub-procuradores. Uma verdadeira despedida com suspiros e lagrimas...

NO BANCO DOS RÉOS

Primo de Rivera

MADRID, 22 (Havas) — A Commissão de Responsabilidades decidiu abrir instrucção contra todos os ministros da ditadura de Primo de Rivera, bem como contra o general Aizpuru, ministro por occasião do golpe de Estado.

A commissão communicou egualmente ao general Saro que se deverá apresentar ás autoridades militares de Madrid dentro do mais breve prazo possivel.

O libello accusatorio da commissão será lido em sessão publica das Côrtes.

FAGULHAS

Seguiu para França, no luxuoso paquete "L'Atlantique", o dr. Linneu de Paula Machado, presidente do Jockey Club.

(Dos jornaes)

Rico, illustre, nedio e chic,
"Enfant gaté" da bonança,
Com destino á velha França,
Linneu seguiu no "L'Atlantique"...

FRA DIAVOLO.

DIARIO CARIOCA
Redacção administração e officinas
PRAÇA TIRADENTES, 77

Director-Thesoureiro
J. B. MARTINS GUIMARAES

Chefe da redacção
VICTOR HUGO ARANHA

EXPEDIENTE

Endereço telegraphico: DIARIO CARIOCA.
Telephones: Direcção: 2-3018. Administração: 2-3023. Redacção: 2-1559. Officinas: 2-0824.

ASSIGNATURAS

Para o Brasil:		Para o exterior:	
Anno	40$000	Anno	70$000
Semestre	25$000	Semestre	40$000

VENDA AVULSA
Capital 100 réis — Interior 200 réis

São cobradores autorizados os srs Lourenço Amaral e J. T. de Carvalho.

CORRESPONDENCIA:
Toda a correspondencia com valores ou sobre assumptos que entendam com assignaturas, remessas do jornal publicidade retribuida e outros de interesse da administração, deve ser dirigida ao gerente do "DIARIO CARIOCA".

A partir de 1º de julho ficaram sem valor os talões de assignaturas de côr AMARELLA série C. Só terão valor os talões de côr ROSA serie D.

AOS SRS. ASSIGNANTES
Afim de não ser enterrompida a remessa de nossa folha, pedimos mandar reformar as suas assignaturas vencidas.

Topicos do "Diario"

SUCCEDANEOS DO ALCOOL

Vamos a vêr se os conferencistas da Semana Anti-alcoolica deste anno perseveram no grosseiro erro de tactica por que se vem caracterizando a acção dos "seccos": o de abstrairem da indispensabilidade de succedaneos para as bebidas cuja repulsa elles aconselham.

Não pode o homem, sobretudo o homem desta época, de obrigatorio dynamismo, abster-se de estimulantes dos nervos e do cerebro, tão duramente experimentados pelas caracteristicas supremas da vida contemporanea.

Resta, pois, distinguir-se entre os excitantes que muitos damnos determinam, e aquelles que ás vantagens immediatas de sua absorpção, as quaes se parecem com as do alcool, juntem outras de manifestação indirecta e remota, verdadeiramente privativas.

Dois productos possue o Brasil, que figuram no rol dos melhores excitantes beneficos: o café e o guaraná.

Mas, unicamente o uso do primeiro se trivializou entre nós, faltando, aliás, ainda, quem collija elementos para o calculo, certamente interessantissimo, de quanto a verdadeira mania contraida pela mór parte dos nossos patricios, de beber café a toda hora, tem concorrido para a reducção, no Brasil, do numero de ebrios habituaes.

Serviço identico é capaz de prestar-nos a bebida que os indios Maués descobriram; identico, senão maior.

Sim, porque o guaraná se presta, principalmente, para o preparo de refrigerantes, e de liquidos com taes propriedades é que necessitam os habitantes das regiões quentes, inclinados á tentação do chamado alcoolismo tropical.

Note-se que falamos de bebidas á base, realmente, de guaraná, e não dos refrescos ordinarios abusivamente lançados no commercio e levados ao consumo, sob o prestigio de tal nome.

Incluam os adversarios do alcool, entre as medidas de combate a este, que preconisam, outras de protecção ao legitimo, ao véro guaraná, e terão feito crescer de muito as probabilidades de exito para a campanha patriotica em que se empenham.

HARMONIAS ECONOMICAS

Bastilat era menos romantico do que aos coevos parecia. O mundo está feito muito mais intelligentemente do que se nos afigura. E' bem de ver, todavia, que são quasi sempre immanencias as harmonias de que falava o famoso economista francez Cumpre-nos, aos homens de boa vontade, encontral-as, descobril-as, para depois as "realizar" — empregando-se este ultimo vocabulo com todos os sentidos que lhe attribue o apocalyptico linguajar moderno.

Essa "entente" que o Uruguay, a Argentina e Brasil planejam agora, sob o imperio de contingencias criadas pela crise mundial, é, em rigorosa analyse, um imperativo da propria natureza. Vivessem os guias das tres nações mais attentos ao determinismo historico, e desde muito viriam praticando por systema o que ora pretendem fazer, no tumulto classico das medidas de emergencia.

Este reparo é, de resto, applicavel a varios grupos de outros paizes, entre os quaes ha probabilidades, agora, de se estabelecer os laços de uma politica economica suscitada, emfim, ao alarme das difficuldades presentes, por evidencias velhas de que elles não haviam podido ou querido aperceber-se.

A's guerras dos ultimos tempos, á conflagração universal de 1914, notadamente, attribuem muitos historiadores causas que se geraram de simples rivalidades e competições commerciaes. E' doutrina que se funda em phenomenos de uma observação ao alcance de todos.

E dizer-se que dos pendores actualmente manifestados por esses antigos competidores e rivaes, para a adopção de formulas capazes de lhes conciliar os interesses, depreende-se terem elles ido aos campos de batalha ao influxo de realidades nas quaes poderiam haver descoberto as directrizes de uma cooperação fecunda!...

Possam as nacionalidades jovens da America tirar proveito da cruel experiencia comprada pelas veias da Europa!

INERTES E GANANCIOSOS.

Por isso ou por aquillo — não cabem aqui verificações preliminares — o povo brasileiro apenas explora uma parte insignificante das terras sobre que exerce a sua soberania.

Zela, todavia, pela integridade respectiva com uma vigilancia que elogiavel somente seria, se não acabasse constituindo terrivel obstaculo ao enriquecimento e progresso do paiz.

Considere-se, por exemplo, a campanha que se faz contra todas as companhias estrangeiras desejosas de inverter capitaes em regiões de enormes possibilidades economicas, mas inteiramente improductivas em virtude do abandono a que se acham relegadas.

Agora batem-se palmas á actuação que Henry Ford está desenvolvendo no valle do Tapajoz. Quem esqueceu, entretanto, as objurgatorias dos nossos engraçados nacionalistas contra o governador do Pará que fez concessões de terras ao plutocrata famoso? E note-se que essas concessões obedeceram a clausulas de um contrato cuja efficiencia no defender todos os interesses daquelle Estado, e no attender, mesmo, as mais vagas inquietações das susceptibilidades nacionaes, foi attestada por alguns dos nossos maiores juristas — maiores pela proficiencia como pelo caracter.

Sirva-nos de salutar licção o modo por que, em face da evidencia dos factos, se modificou a opinião brasileira em relação a Fordlandia. E tratemos de corrigir essa modalidade de feiticismo, tão estupida e funesta como qualquer outra — o feiticismo da terra, junto a qual muitos patricios gostariam de montar eterna guarda, inertes e gananciosos, como eunuchos de uma especie nova.

O TEMPO

Previsões para o periodo de 14 horas de hontem ás 18 horas de hoje

Districto Federal e Nictheroy — Tempo: instavel, sujeito ainda a chuvas, passando a bom. Temperatura: estavel á noite, ligeira ascensão de dia. Ventos: predominarão ainda os do quadrante sul.

Estado do Rio de Janeiro — Tempo: instavel, sujeito ainda a chuvas, passando a bom, salvo a leste, onde manter-se-á instavel com chuvas. Temperatura: estavel á noite, ligeira ascensão de dia.

SERVIÇO ESPECIAL PARA O TRAJECTO RODOVIARIO RIO-S. PAULO

Previsões para o periodo das 18 horas de hontem ás 18 horas de hoje

Tempo: instavel sujeito a chuvas, passando a bom com nebulosidade. Temperatura: estavel á noite e ligeira ascensão de dia. Ventos: predominarão os do quadrante sul.

ACTOS & FACTOS

Conferenciaram e despacharam, hontem, com o chefe do governo os ministros almirante Protogenes Guimarães e general Leite de Castro.

Em audiencia, foram recebidos pelo sr. Getulio Vargas os srs. Bruno Lobo e Jorge Cardoso.

—::—

O chefe do governo recebeu em audiencias, a Liga Brasileira de Hygiene Mental, representada pelos professores Leitão da Cunha, Henrique Roxo, Juliano Moreira, Ernani Lopes e Frederico Mac Dowell, sob a presidencia do sr. Belisario Penna, ministro da Educação e Saude Publica, que trocaram idéas com s. ex., sobre a decretação de medidas legaes contra o consumo de bebidas alcoolicas.

—::—

Foi mandado publica para receber suggestões o projecto que estabelece as condições de trabalho dos menores na industria.

—::—

O dr. Afranio de Mello Franco, ministro das Relações Exteriores, recebeu o seguinte telegramma do secretario de Estado americano, interino, em resposta ao telegramma que que sua excellencia enviou ao sr. H. Stimson, enviando pezames pela morte de Thomas Edison: "O attencioso telegramma de vossa excellencia expressando as condolencias do governo e da Nação brasileira por occasião da morte de Thomas Alva Edison, foi recebido e sinceramente apreciado, tendo sido enviado uma copia á Senhora Edison (a) W. R. Castle, secretario de Estado, interino.

—::—

Por portaria de 22 do corrente, foi concedida ao primeiro secretario de Legação, Rodolpho Gonçalves de Siqueira, licença de seis mezes, em prorogação, de accordo com o artigo 16 do decreto n. 14.663, de 1 de fevereiro de 1921.

Por outra da mesma data, foi designado o consul de 1ª classe Alvaro de Magalhães para exercer as funcções de chefe da Bibliotheca.

—::—

Por portaria de 22 foram assignados os seguintes actos:

Tornando effectiva a designação do Conselheiro de Embaixada Luiz Avelino Gurgel do Amaral, para servir na Embaixada na Cidade do Vaticano, onde já se encontra em caracter provisorio.

Tornando sem effeito a portaria de 23 de setembro ultimo que nomeou o consul de terceira classe Alfredo Tito Soares, inspector dos consulados privados da fronteira da Argentina e do Uruguay.

Concedendo ao primeiro secretario de legação em Bogotá, Antonio Moreira de Abreu, licença de 5 mezes de accordo com o art. 8 § I do decreto n. 14.663, de 1 de fevereiro de 1921, para ser gosada no estrangeiro.

—::—

Estiveram, hontem, no Itamaraty, e foram recebidos pelo dr. Afranio de Mello Franco, ministro das Relações Exteriores, os srs.: João Alberto e E. Schlengemann.

O caso das meias "Mousseline"

FALA AO "GLOBO" O SR. D. SCHWERY, FABRICANTE DO CONHECIDO ARTIGO

Como é do dominio publico está dependendo, agora, do julgamento do Ministerio do Trabalho, um curioso caso de marca registrada, que tem sido, nestes ultimos dias, largamente discutido pelos jornaes. A proposito, procurámos ouvir um dos interessados na momentosa questão: o sr. D. Schwery, fabricante das meias "Mousseline", cujo registo se discute, embora tenha sido elle feito em 1923.

O sr. D. Schwery, cujo nome está, por muitos e respeitaveis motivos ligado á industria nacional de malharia, de que foi, em S. Paulo, um dos pioneiros, recebeu-nos amavelmente.

— "Entregue que está — disse-nos — o caso das meias "Mousseline" ao julgamento do Ministerio do Trabalho, não penso opportuno debatel-o em publico. Mas, para satisfazer a curiosidade do "Globo", vou, em breves palavras, historiar como, quando e porque surgiu a questão provocada pela firma Costa, Silva & Cia., vendedora de meias".

E depois de uma pausa:

— "Costa, Silva & Cia. foram clientes de nossa fabrica de meias "Mousseline", desde 1923 até principios de 1928, vendendo, durante todo este tempo os nossos productos com a marca "Mousseline", aceitando, portanto, assim, a palavra "Mousseline" como marca registada do nosso artigo. Em 1928, resolveu a fabrica de meias "Mousseline" abrir filiaes, nas praças de S. Paulo e Rio, para venda a varejo dos seus productos, directamente aos consumidores, a preço de fabrica — o que constituiu, sem duvida, uma vantagem para a distincta clientela que passou a comprar mais barato o artigo da sua preferencia. Costa, Silva & Cia. não se conformaram com a resolução da minha firma. Deu-se, desse modo, um rompimento, naquelle anno, das nossas relações commerciaes. E não se conformando, tomaram uma resolução vingativa. Tentaram o registo de uma marca confusionavel com a nossa marca "Mousseline", cuja nomeada representa onze annos de trabalho honesto e, tambem, vultosissima despesa no custeio da publicidade commercial. A tentativa de Costa, Silva & Cia. não foi bem succedida. A sua pretensão foi indeferida pela razão de nos pertencer, como marca registada, o nome "Mousseline". Do indeferimento não recorreu a firma Costa, Silva & Cia. No anno passado, verificando não poder concorrer em preços e qualidade com as vendas feitas pelas nossas filiaes, directamente ao publico, em S. Paulo e Rio, voltou á carga, tentando registo de uma outra marca contendo a palavra "Mousseline", visando sempre estabelecer a confusão entre os seus productos e os da minha firma. Eis a hisoria. Em tudo isso, um facto avulta: o fito de estabelecer confusão".

Terminando a sua rapida exposição, disse-nos o sr. D. Schwery:

— "Desde 1923 que, com a denominação de "Mousseline", conhece o publico uma meia fabricada pela minha firma e vendida em minhas lojas. E' para o publico um artigo definido. Vencesse a pretensão de Costa, Silva & Cia. e a palavra "Mousseline" perderia a sua significação, neste momento determinativa da meia que fabricamos. Não tendo nós com Costa, Silva & Cia., mais transacções nem elles meias de nossa producção, claro está que pretendendo elles usar a palavra "Mousseline" só têm o objectivo de usal-a para meias de qualquer qualidade ou procedencia, de accordo com os seus interesses, e visando, muito maliciosamente, estabelecer a confusão com os nossos productos. Como se sabe, a palavra "Mousseline" não indica uma qualidade de meias por qualquer caracteristica technica. Não define, por esta ou aquella razão, esta ou aquella meia, segundo sua côr, sua malha, etc., como, por exemplo, chita indica uma qualidade de fazenda, que não póde ser confundida com gorgurão; e brim uma especie de tecido, que não póde ser tomada como casemira. Aliás, não somos nós que assim opinamos, mas os technicos os mais respeitavei, cujas opiniões sobre a significação do vocabulo "Mousseline" são bastante conhecidas. Entre essas opiniões destaco aquella dos senhores Arp & Cia. uma das mais importantes firmas da praça do Rio de Janeiro, com 50 annos de existencia, como um dos maiores importadores e 35 annos como um dos maiores fabricantes de meias no Brasil, e por conseguinte, nossos concurrentes.

Como se vê, o objecto de Costa, Silva & Cia., é criar confusão. Lucrará o publico com essa confusão?"

A essa altura da palestra, o sr. D. Schwery nos fez ver os quesitos que formulou aos srs. Arp & Cia.

Damos a seguir, porque na verdade elucidativos os quesitos formulados com as respostas da firma consultada:

"Prezados srs.

Tomo a liberdade de dirigir a VV. SS. os seguintes quesitos que rogo a gentileza de responder com a autoridade que lhes confere a sua incontestavel competencia como fabricantes de fios, tecidos, renda, malharia e importadores dos maiores e mais antigos no Brasil.

1º — Se dentre todas as qualidades de fios de seda, lã e algodão que VV. SS. importam ou fabricam, existe algum conhecido pela denominação technica de fio Mousseline: **NÃO.**

2º — Se dentre todas as qualidades de meias que VV. SS. fabricam ou importam, existe alguma que se defina ou se distinga technicamente das demais por um termo technico Mousseline: **NÃO.**

3º — Se das machinas para fabricação de meias que VV. SS. usam ou conhecem, existe alguma que produza um typo de meias que technicamente se denomine Mousseline: **NÃO.**

4º — Se na industria de malharia, isto é, na fabricação de meias, existe uma malha com a denominação technica Mousseline: **NÃO.**

5º — Se na industria de malharia, isto é, na fabricação de meias, e para o effeito da execução de uma encommenda se possa exigir como especificação e classificação um typo de malha determinado technicamente Mousseline: **NÃO.**

6º — No caso affirmativo como se póde conhecer, determinar ou distinguir essa malha das demais e qual é o processo technico de sua fabricação: **PREJUDICADO.**

7º — No caso negativo, qual o processo ou termo technico para definir uma malha: **RESPONDEMOS PARA DEFINIR A MALHA DE UMA MEIA EMPREGA-SE UM NUMERO, QUE INDICA A QUANTIDADE DE AGULHAS DA RESPECTIVA MACHINA POR POLLEGADA.**

8º — Conhecem VV. SS. algum typo de tecido, em peça, de lã, seda ou algodão, fabricado em teares de trama e urdidura conhecido pelo nome "Mousseline"? **TEM UM TECIDO DE LA CHAMADO "MOUSSELINE".**

9º — Se existir esse tecido é elle usado para confecção de meias, ou existem meias confeccionadas com esse tecido? **NÃO.**

10º — Falando-se de Meias Mousseline, no mercado brasileiro, o que é que VV. SS. entendem com esta denominação? **UMA MEIA FABRICADA PELA FIRMA D. SCHWERY ANTIGO FABRICANTE EM S. PAULO."**

Terminou, assim, a nossa entrevista com o fabricante D. Schwery a respeito do caso das meias "Mousseline".

(Transcripto do "O Globo" de hontem).

PEQUENAS NOTICIAS DO EXTERIOR

(SERVIÇO DA AGENCIA HAVAS E CORRESPONDENCIA ESPECIAL)

O Kredit Bank, de Leipzig, com o capital de um milhão de marcos, fechou os guichets, em consequencia da consideravel retirada de depositos.

— Num match em dez rounds, realizado em Oakland, o pugilista Baer venceu, por knock-out, o portuguez José Santa.

— Revestiram-se de extraordinaria imponencia os funeraes de Thomas Edison.

— O marechal Pilsudski, ditador da Polonia, continua obtendo sensiveis melhoras em seu estado geral.

— A região italiana de Roveretto e todo o valle de Lacarina foram sacudidos por um violento abalo sismico.

— Em Cavastro, na Italia, um pavoroso incendio devorou vinte e quatro casa, deixando ao desabrigo cerca de duzentas pessoas.

— A Commissão de Responsabilidades da Hespanha decidiu abrir instrucção contra todos os ministros da dictadura de Primo de Rivera.

Rendas Federaes ao abandono

COM VISTAS AO SR. MINISTRO DA FAZENDA

Escrevem-nos de Martins, prospera cidade do Rio Grande do Norte, pedindo-nos chamemos a attenção do sr. ministro da Fazenda, para o abandono em que se encontram as rendas federaes naquella cidade.

Allega o nosso missivista que o collector federal, Leoncio Barreto, cuida exclusivamente dos seus interesses commerciaes, como proprietario de dois estabelecimentos registrados no nome de sua mulher, deixando a cargo do escrivão da collectoria, Antonio Benicio de Faria, a arrecadação das rendas. Este por sua vez, como representante de uma facção politica no municipio, abandona a repartição sem licença do collector nem do delegado fiscal e passa até 20 dias ausente, óra em Natal, ora na Parahyba, causando essa conducta serios embaraços ao commercio local. Por outro lado, esse funccionario politiqueiro insurge-se de tal modo contra os adversarios, que estes temem procural-o para o pagamento dos impostos, tal a sua attitude aggressiva e insolente.

E' tempo já de se pôr termo aos excessos de funccionarios mal educados, de vez que são pagos para bem servir o publico.

Um dos males do regime passado era o exercicio de perseguições politicas, por intermedio de funccionarios publicos, o que não é possivel admittir na Republica nova.

Collocamos a queixa sob as vistas do sr. ministro da Fazenda.

RUA DA AMARGURA

O Abreu desistira, afinal, de solver, como esperava, crente na acção divina, e na paciencia dos credores, todos os seus compromissos.

E tinha razão o rapaz. A vida está realmente difficil e a familia, só com a sua manutenção, carregava todo o seu dinheiro ganho honestamente, de sol a sol, no balcão de uma casa importadora.

Que fazer, pois, em tão triste emergencia? Mas o Abreu não se impressiona com os factos e muito menos com as suas causas. E por isso resolveu por marcar a todos os seus credores o dia de hontem para o pagamento das suas dividas.

Encheu-se, então, a elegante rua da Tijuca. Gente a pé, gente de automovel, portuguezes, allemães, austriacos, syrios, italianos, o proprietario, o diabo!

Mme. Abreu ficou alarmada:

— Que loucura, homem de Deus! Como é que você vae marcar um dia só para pagar a tanta gente?

O Abreu, entretanto, mantinha a sua calma habitual. E, momentos depois, apparecendo á porta da sala, indagou:

— Como é? Não falta ninguem?

Não, não faltava. Então o Abreu, sem emoção, abriu um grande embrulho e entregou a cada um delles um kilo de café, não sem dizer, em tom de irremediavel desculpa:

— Vocês tenham paciencia, mas é o que ha...

E exigiu em seguida, com energia, os recibos da casa, do turco, do quitandeiro, etc. etc.

TERRA DE SENNA

A Loteria de Santa Therezinha

SEMPRE PAGANDO SORTES

Foi pago hontem pela Casa Rio Grande, á Rua Republica do Peru' n.º 74, uma fracção do bilhete n.º 5231, premiado com a sorte grande vendido no Rio á D.ª MARIA ROSA residente a Rua Passeio Municipal n.º 20. CAMPOS, que de passagem por esta cidade teve a feliz idéa de comprar o seu bilhetinho. Foi pago tambem pelos Srs. Serpa & Cia. estabelecidos á Avenida Rio Branco n.º 157, o bilhete n.º 1870 premiado com 15:000$000 na extracção do dia 20 do corrente, o qual foi vendido no seu feliz balcão a um antigo freguez, que sabemos ser empregado da LIGHT, á rua Marechal Floriano Peixoto; e mais duas fracções de approximação ao Sr. ANTONIO HENRIQUES, do HOTEL SUBLIME, á rua Senador Vergueiro, 35, vendido pelo Sr. Constantino Falbo estabelecido com balcão de loterias no Café dos Embaixadores.

CHAMAMOS ATTENÇÃO PARA O NOVO PLANO DE 30:000$000 A EXTRAHIR-SE NO DIA 3 DE NOVEMBRO, JOGANDO APENAS 15 MILHARES INTEIRO, 10$000 — FRACÇÕES, 1$000

Em crise a moral administrativa de Sergipe

Um telegramma do interventor Augusto Maynard ao "Diario Carioca"

Em sua edição de 15 do corrente, o DIARIO CARIOCA, tratou de um despacho do intendente de Aracajú, mandando pagar a importancia de vinte contos de réis, a um primo-irmão do capitão Augusto Maynard, interventor federal em Sergipe por serviços de aterro que o mesmo fizera numa villa, tratando-se de um cavalheiro que exercia funcção publica no governo passado e que teve sua gestão funccional dependendo de uma commissão de syndicancia, cujo resultado ainda não foi publicado, nem conhecido.

Na alludida nota nenhuma allusão fizemos á honestidade daquelle interventor, desde que o acto não emanára de si. Apenas, no fecho dos nossos commentarios, dissemos: **"Não temos duvida em crêr que o capitão Maynard, negando sua solidariedade ao acto censuravel, adopte, a respeito as providencias que se fazem necessarias".** São essas providencias que todos esperam, para bom nome da administração actual de Sergipe.

Do capitão Augusto Maynard recebemos o telegramma abaixo, o qual não temos duvida em publicar.

Eil-o:

"DIARIO CARIOCA — Rio — Acabo de ler o DIARIO CARIOCA, de 15 do corrente, no qual se encontra grave accusação ao governo de Sergipe. Como seja minha intenção viver ás claras, prestando contas dos actos que pratico convido-o a requerer a quem de direito uma devassa em minha vida publica, esperando do seu cavalheirismo o justo juizo a que por ventura fizer jús. — Saudaçoes. — (a) **Augusto Maynard**, Interventor Sergipe".

NAS LAVAGENS DE CASA, NOS RALOS, PIAS, PRIVADAS, ESCARRADEIRAS, SARGETAS, ETC., O USO DA LEGITIMA

CRUZWALDINA

PODERA' EVITAR GRAVES ENFERMIDADES

As syndicancias no Banco do Brasil

O sr. Corrêa e Castro pede-nos a publicação da seguinte carta:

"Sr. redactor. — Ficaria muito grato a v. s. pela publicação das linhas abaixo:

Relativamente á carta dirigida a esse jornal pelo exmo. sr. dr. Arthur Bernardes, cumpre-me esclarecer o seguinte:

— Nunca affirmei que tivesse havido entendimento entre o sr. José Domingues Machado e o exmo. sr. dr. Arthur Bernardes; limitei-me a relatar a verdade sobre o que se passou entre aquelle e o Banco do Brasil.

— Ralmente a operação foi objecto de varias conferencias a que estiveram presentes o ministro da Fazenda, o presidente do Banco e o director da Carteira Cambial, como affirma o exmo. sr. dr. Arthur Bernardes. Isso, porém, não significa que não tivesse havido o offerecimento do sr. Machado, somente após o qual se realizou o negocio.

— Tambem não affirmei que fosse impossivel aos directores do Banco serem recebidos por s. ex.. Sempre que os nossos pedidos de audiencia *conseguiram chegar* a s. ex., as portas nos foram abertas immediatamente.

Lastimo o desgosto que a minha carta tenha causado a s. ex., mas eu não poderia proceder de outra fórma, não para fugir á responsabilidade dos meus actos, que assumo integralmente, porém para esclarecer a verdade. Aliás, a carta que dirigi á Commissão de Syndicancia foi ditada da cama, onde me encontrava, atacado de molestia grave e o meu restabelecimento só se verificou um mez depois.

Como amigo que sou de s. ex., resta-me o consolo de ter recebido grande parte do quinhão de injustiças, a que s. ex.. se refere, reservado aos servidores da coisa publica. Esse quinhão está fartamente representado pela campanha de descredito movida contra a minha pessoa e é sufficiente para constituir bem amarga experiencia da vida."

Pequenas noticias dos Estados

(CORRESPONDENCIA ESPECIAL PARA O DIARIO CARIOCA)

PERNAMBUCO

O interventor Lima Cavalcanti assignou um decreto extinguindo a Secção de Classificação do Serviço Estadual de Algodão.

—— Terão inicio, hoje ou amanhã, os trabalhos de prolongamento dos ramaes ferroviarios de Limoeiro, Bom Jardim, Soares e Alagôas Baixas.

ALAGÔAS

Acha-se paralysado, em Maceió, o trafego dos bondes, em virtude do desarranjo havido na machina fornecedora da energia precisa para a locomoção daquelles, o que tem prejudicado sensivelmente o transporte.

—— Estão sendo vendidos, por preços sobremodo compensadores, muitos milhares de côcos, havendo grande animação no mercado desse producto.

BAHIA

Foram postos em liberdade tres sertanejos que se achavam detidos por informações infundadas de serem comparsas do terrivel bandoleiro Lampeão.

—— Falleceu, em São Salvador, o professor Manoel Carlos.

—— Acha-se enfermo o desembargador Duarte Guimarães, membro do Supremo Tribunal de Justiça.

—— O dr. Heraldo Maciel tomou posse do cargo de director da Saude Publica.

Ainda o caso das meias "Mousseline"

Cada vez mais accentuados os objectivos confuzionistas da firma Costa, Silva & Cia.

Tratando da momentosa questão das meias "Mousseline", cuja solução depende, agora, ao que nos parece, esclusivamente do Ministerio do Trabalho, nós focalizámos, em notas precedentes, ao lado dos equivocos em que muitos incorreram, a tenacidade da firma Costa, Silva & Cia., em estabelecer confusão. Na realidade, os srs. Costa, Silva & Cia., são emeritos confusionistas. Haja vista o "truc" que usaram em publicação feita nos "a pedidos" do "O Jornal", a proposito do parecer emittido pelo illustre sr. Carlos Costa, consultor juridico da Propriedade Industrial. Quando, pela segunda vez, Costa, Silva & Cia., tentaram o registro da marca "Rejane Musselina", opinou nos seguintes termos o dr. Carlos Costa:

> "A meu ver, a palavra **Musselina**, significando uma qualidade de tecido, não póde constituir monopolio de ninguem.
>
> O seu uso é geral. Essa palavra póde, portanto, figurar em todas as marcas que distinguem tecidos conhecidos **pela denominação Musselina**, desde que revista de fórma distintiva, sendo essa fórma que caracteriza essencialmente a marca.
>
> Não havendo, segundo informa o archivo, nenhuma marca de meias denominada REJANE MUSSELINA, não vejo como denegar o registo requerido neste processo, opino, pois, pelo deferimento do pedido".

Opinou assim o dr. Carlos Costa, attendendo a um amontoado de razões apresentadas pela firma que quer, a todo transe, apoderar-se da marca "Mousseline".

Mais tarde, deante de uma singela apposição apresentada, em recurso, pela firma D. Schwery, fabricante das verdadeiras meias "Mousseline", o dr. Carlos Costa não tardou em ver com quem, de facto, estava a razão.

Retirou o parecer que havia dado.

Opinou pelos direitos dos recorrentes.

Foi esse importante detalhe que Costa, Silva & Cia. esqueceram.

Memoria fraca?

Pois sim...

RECITAL DE CANTO

EM HOMENAGEM A' GRANDE DECLAMADORA ARACY FARIA

No dia 8 do proximo mez, ás 20 horas, na residencia da grande "diseuse" Aracy Faria, á rua José Bonifacio, 191, em Nictheroy, o sr. Ephygenio Roussoulières, dará o seu primeiro recital publico de canto em homenagem áquella consagrada artista brasileira.

Reina ansiedade nos circulos artisticos e sociaes desta capital e de Nictheroy para essa audição, que promette revestir-se de grande brilhantismo.

Opportunamente, publicaremos o programma que está sendo elaborado com esmero.

Implorando a caridade Publica

Isaura de Oliveira, viuva ha cerca de dois mezes, estando na mais horrivel miseria, juntamente com os seus [illegible] innocentes filhinhos, appella para a caridade publica no sentido de obter algum auxilio com que possa assegurar a subsistencia das crianças.

As esportolas poderão ser enviadas á rua de S. Carlos, 318.

A OBRA ADMINISTRATIVA E POLITICA do sr. Carlos de Lima Cavalcanti

Fala ao "Diario Carioca" o primeiro prefeito revolucionario de Marayal

A SITUAÇÃO AGRICOLA — A POLITICA NO INTERIOR — O OPERARIADO E O SR. LIMA CAVALCANTI — UMA SYNTHESE DA OBRA DO INTERVENTOR PERNAMBUCANO

Sr. Carlos de Lima Cavalcanti

Encontra-se, ha varios dias, nesta capital, o sr. Alfredo Cordeiro, que foi o primeiro prefeito revolucionario de Marayal, um dos mais prosperos e mais adeantados municipios de Pernambuco. Aproveitando a commemoração do primeiro anniversario da victoria revolucionaria, procuramos ouvir aquelle cavalheiro, sobre a obra administrativa e politica do sr. Carlos de Lima Cavalcanti, que foi um dos leaderes de maior efficiencia do movimento no norte do Brasil.

Gentilmente recebeu-nos o sr. Alfredo Cordeiro que, por signal, está aqui em tratamento de sua sauda abalada. Conhecedor dos nossos desejos, o sr. Alfredo Cordeiro promptificou-se a nos attender, dando-nos as suas impressões que abaixo reproduzimos:

A SITUAÇÃO AGRICOLA

Apesar de afastado, desde o advento da Revolução, da actividade agricola, motivado pela minha nomeação para a Prefeitura de Marayal, tenho acompanhado com o maior interesse o movimento agricola do Estado, principalmente, a parte que diz respeito á lavoura de canna de assucar. Essa lavoura luta com innumeras difficuldades, entre ellas a deficiencia de transportes e o preço elevado dos fretes, que determina as propriedades mais distantes da capital não poderem resistir a qualquer baixa do preço do producto, sem que isso lhe traga evidentes prejuizos. Outro factor importante da crise da lavoura de canna é o preço do salario, principalmente na zona sul do Estado, onde sempre se faz sentir a falta de pessoal destinado á agricultura. Essa falta de pessoal, que ás vezes é attenuada, nem sempre determina a diminuição no preço do salario, porque o custo dos generos comestiveis, nessa zona, que só produz canna, por imposição da maioria dos usineiros, é sempre elevada pela falta de producção de cereaes e pelo preço do frete na Great Western. Assim, muitas vezes, o fornecedor é obrigado a manter o salario do trabalhador. Isto somente pela circumstancia de que, diminuido o salario, este não seria bastante para subsistencia do operario, decorrendo dahi um prejuizo indirecto pela deficiencia de energia do trabalhador mal alimentado.

Para attenuar essa situação em que se têm collocado os plantadores de canna, reuniram-se elles afim de pleitear do chefe do Governo Provisorio, por intermedio do interventor Carlos de Lima Cavalcanti, as medidas que pudessem equilibrar a vida da lavoura da canna nas suas relações com os usineiros. Depois de varias "demarches" e entendimentos para o fim de serem uniformizadas as tabellas de preço para pagamento de canna, foi publicado aqui o ante-projecto sobre o assumpto, para receber suggestões. Esse decreto deveria ter sido recebido muito bem pelas classes agricolas de Pernambuco e dos outros Estados interessados porque vae attender a velhas aspirações dos pobres fornecedores de canna, verdadeiros explorados pelos usineiros magnates do grande Estado nordestino. O sr. Carlos de Lima Cavalcanti, apesar de usineiro, tem se mostrado um amigo desinteressado e leal dos fornecedores, ficando ao lado destes com o seu secretario da Agricultura, sr. João Cleophas, tendo concorrido em parte para o exito daquellas aspirações.

A POLITICA DO INTERIOR DO ESTADO

No velho regime, a politica no interior do Estado se resumia na vontade do chefete, que enfeixava poderes de arbitrio até sobre a consciencia dos juizes que ou prevaricavam ou soffriam as maiores perseguições, perseguições essas que, não raro, chegavam até ao assassinio. Para os adversarios da situação politica nunca existiram garantias. Aliás esse quadro era o reflexo do que ia por todo o Brasil. Mesmo depois da Revolução, nos primeiros tempos da confusão e do tumulto, alguns chefes liberaes amigos do sr. Carlos Lima Cavalcanti, entenderam de instituir o mesmo systema, contra a mentalidade que a revolução pretendia inaugurar no Brasil: respeito á vontade popular e ampla garantia para todas as opiniões. O interventor Lima Cavalcanti, para normalizar essa situação, baixou um decreto extinguindo a entidade do classico chefe politico e restringindo a acção dos prefeitos e autoridades policiaes. Dahi por deante os prefeitos se têm limitado a cuidar da administração sem interferencia publica na politica e vice-versa, tratando cada um dos assumptos referentes á sua alçada. Com o exterminio da acção politica dos prefeitos, os municipios do Estado passaram a ter augmento de renda, porque as collectas passaram a ser feitas com justiça e equidade, na proporção do valor real das propriedades. Pode-se dizer que todos os municipios, apesar da grande crise, sentiram os effeitos beneficos da revolução, estando apparelhados com o augmento de suas rendas para o beneficiamento de obras que importam no bem estar geral de suas populações.

O OPERARIADO E O SR. LIMA CAVALCANTI

O sr. Lima Cavalcanti não se tem descuidado do problema operario de sua terra.

Apesar de elementos da situação decaida procurarem por processos mesquinhos e criminosos, incompatibilizar o operariado pernambucano com o Interventor, felizmente esse mesmo operariado tem sabido soffrer resignadamente as consequencias da crise que avassala o mundo e repellir com altivez essas insinuações, collocando-se ao lado do sr. Lima Cavalcanti e reconhecendo os seus meritos inconfundiveis de administrador probo e zeloso. Para confirmação, haja vista a ultima tentativa de greve dos operarios da Great Western e da Pernambuco Tramways, greve essa que não teve larga repercussão e a importancia almejada pelos seus insufladores, devido a actuação efficiente do sr. Lima Cavalcanti que, na época, se achava nesta capital.

O interventor, embora distante, conseguiu harmonizar a situação do operariado pernambucano, com medidas bem inspiradas, resultando dahi a sympathia com que o operariado de Pernambuco prestigia o Interventor.

UMA SYNTHESE DA OBRA DO SR. LIMA CAVALCANTI

Libertando-se do jugo infamante do sr. Estacio Coimbra, e sua gente, Pernambuco teve a felicidade de receber como responsavel pelos seus destinos, o sr. Carlos de Lima Cavalcanti. Não era um nome apagado ou um aventureiro que surgisse do tumulto. O sr. Lima Cavalcanti gosava de um largo prestigio no Estado, e fóra delle sendo notavel o papel que desempenhou na propaganda liberal assim como no preparo e na objetivação do movimento revolucionario de outubro. No grande Estado nordestino foi elle o verdadeiro general e o espirito coordenador dos que se atiraram ás incertezas da luta. Entre aquelles que o sr. Lima Cavalcanti arregimentou, para a arrancada libertadora cumpre destacar os operarios da Pernambuco Tramways, cuja bravura anonyma merece uma referencia carinhosa.

A reforma e o saneamento da justiça do Estado foram uma das maiores preoccupações do sr. Lima Cavalcanti. Devido á sua energia e desassombro nessa obra, não foi elle poupado por adversarios feridos nos seus interesses domesticos. Mas o Interventor resistiu e hoje a magistratura pernambucana, se não está de todo escoimada de elementos indesejaveis, caminha para esse objectivo. E não se admire o publico se dentro de algum tempo, o sr. Lima Cavalcanti for forçado a medidas moralizadoras.

A instrucção publica tem recebido um enorme carinho do Interventor. Foram criadas varias escolas, conforme o DIARIO CARIOCA teve occasião de registrar, no 1º anniversario da Revolução, estando ainda em estudo novas modificações que visam incrementar a instrucção no Estado.

A hygiene publica, sob a competente direcção do dr. Jansen Mello, é um serviço modelar e perfeito. Recife é uma cidade saneada. O interior do Estado, cuja hygienização sempre foi rudimentar, sente agora os effeitos da nova orientação, com o combate á verminose e malaria, os maiores flagellos de determinadas regiões.

O serviço de vehiculos é, talvez, o melhor do Brasil depois do de São Paulo, graças á competencia do sr. Horacio Vieira, que tem agido com independencia, criterio e alta noção de suas responsabilidades.

A manutenção da ordem publica, sob a direcção do coronel Jurandy Mamede, é perfeita. Em Recife, respira-se hoje um ar de segurança e de liberdade integraes.

Em summa, o sr. Carlos de Lima Cavalcanti, dando plena autonomia aos seus auxiliares, tem sabido cooperar, com galhardia e boa vontade, para o progresso sempre crescente de Pernambuco.

A primeira partida de carvão para a Central do Brasil

O VAPOR "SOMERTON" ESTA' ATRACADO AO ARMAZEM 10 DESCARREGANDO SEIS MIL E OITOCENTAS TONELADAS

Um aspecto do "Somerton", descarregando carvão para a Central

Com as notas publicadas pela imprensa, fornecidas pela Commissão de Compras, ficou definitivamente esclarecido o caso do carvão da Central.

O vapor "Somerton", entrado ante-hontem, conforme noticiámos, trouxe a primeira partida daquelle combustivel, num total de seis mil e oitocentas toneladas, que estão sendo descarregadas no armazem 10.

Conforme adeantámos, em 29 de outubro é esperado o "Adolfotis", com nova remessa e em 7 e 16 de novembro chegarão os vapores "White Crest" e "Eireni Kirakides", com outros carregamentos.

O "Somerton" está descarregando cerca de duas mil toneladas por dia, de maneira que hoje, á tarde, terminará o trabalho.

O que se passa na Repartição dos Telegraphos

CONTRA O DISPOSITIVO DO REGULAMENTO FOI NOMEADO UM TELEGRAPHISTA PARA CHEFE DO DISTRICTO CENTRAL

E' de poucos dias o ruidoso caso do Telegrapho Nacional, em que se viu envolvido numa syndicancia o sr. Edgard Teixeira, director daquella repartição federal, como consequencia de uma denuncia contra elle apresentada pelo dr. Agenor de Miranda.

Afastado das suas funcções, emquanto a commissão apurava a procedencia ou improcedencia da denuncia, o sr. Edgard Teixeira foi depois reconduzido ás suas funcções pelo sr. José Americo, visto não terem ficado provadas as accusações feitas, pelo dr. Agenor de Miranda, áquelle seu chefe.

O ministro da Viação, como é do dominio publico, resolveu pôr em disponibilidade o funccionario denunciante, que acaba de interpôr um recurso perante o sr. Getulio Vargas, chefe do Governo Provisorio.

Esse o resumo do facto que teve intensa repercussão, não só aqui, como em todo o paiz.

Entretanto, por maior boa vontade que procuremos ter para a gestão do sr. Edgard Teixeira, não podemos silenciar ante as irregularidades que se vêm verificando na sua repartição, depois de sua reintegração no alto posto de que fôra afastado, pelos motivos acima explicados.

Actualmente, o sr. Edgard Teixeira tomou-se de uma phobia contra os engenheiros que servem naquelle departamento do Ministerio da Viação, sem que se possam saber os motivos que determinaram tal attitude de s. s.

Citemos os factos.

O Regulamento dos Telegraphos, no seu artigo 240, referindo-se aos districtos, diz: "Segundo sua importancia, que será aquilatada pela extensão e posição das suas linhas, e pelo numero e importancia das estações, serão os districtos dirigidos por engenheiros-chefes ou inspectores de 1ª e 2ª classe".

Apesar do dispositivo claro desse artigo, os jornaes acabam de publicar a nomeação do telegraphista Sebastião Guarany para dirigir o Districto Central, com séde nesta capital.

Não sabemos como são os districtos classificados, mas o que todos podem saber, é que o Districto Central deve ser o de maior importancia na Repartição dos Telegraphos.

O Districto Central tem uma estensa rêde pneumatica; tem uma consideravel rêde telephonica; tem cabos submarinos, subterraneos e aereos; tem linhas telegraphicas, o que seria já bastante para se o considerar dos mais importantes.

Mas além de tudo isso, tem a estação central da Repartição e superintende mais de 2.000 funccionarios.

Parece-nos, portanto, que não ha duvida sobre a sua maior importancia, em comparação com todos os demais districtos dos Telegraphos.

Por que, pois, o sr. Edgard Teixeira designou para dirigil-o um telegraphista, quando deveria nomear um engenheiro, pela força do regulamento? Parece-nos que o director dos Telegraphos, apesar de dirigir uma repartição num regime de ditadura, não foi investido de poderes discricionarios que se acham ainda enfeixados nas mãos do sr. Getulio Vargas.

Este acto do director dos Telegraphos fére ainda a dignidade de um grande numero de engenheiros que são constrangidamente mantidos na maior inactividade addidos á sub-directoria technica entre os quaes citamos apenas os seguintes: engenheiros-chefe, João Coelho Brandão, João Pinto Pessôa, José Barcellos de Carvalho, só agora aproveitado; inspectores de 1ª classe, Ernesto Prado Seixas Netto, Adolpho Odebretch, Francisco Xavier Junior, Ernesto Faro, e os de 2ª classe, Honorio Rivoreto, José de Oliveira Brandão, Clinio Matta Machado e Heitor Guimarães. A maior parte destes funccionarios é de engenheiros e todos elles são mantidos inactivos sem motivo conhecido.

O sr. Edgard Teixeira, não podendo conter sua antipathia pelos engenheiros do Telegrapho transferiu, para o Pará — o sr. Elba Pinheiro Dias; para o Ceará, o sr. Romeu Gouvêa; para a Parnahyba, o sr. Castanhede de Almeida, e demittiu o engenheiro diarista Adalberto Bananjard, que conta seis annos de serviço.

* *

Registrando esses factos, com o mesmo espirito de justiça com que focalizamos aquelles dos actos do sr. Edgard Teixeira que nos pareceram acertados, logo que s. s. foi investido na direcção geral dos Telegraphos, queremos significar tão somente que acima das affeições ou desaffeições pessoaes collocamos os altos interesses da collectividade.

AS AGITAÇÕES ELEITORAES NA CAIXA DE APOSENTADORIAS DA CENTRAL

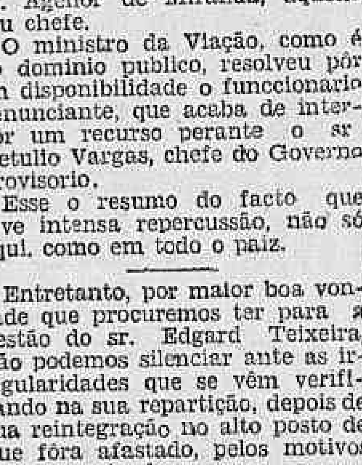

Sr. José Cardoso Borges, um dos candidatos

Approximando-se o pleito, a ferir-se depois de amanhã, para a composição do novo Conselho Deliberativo da Caixa de Aposentadorias da E. F. C. do Brasil, estão em luta duas correntes: uma official, outra esquerdista. Esta mandou imprimir chapas. Depois das chapas impressas, soube que o modelo iria ser refugado, isto é, perdidos os seus votos.

Protestando contra esse facto, esteve, hontem, em nossa redacção, uma commissão composta dos ferroviarios Octacilio de Souza Borges, Jardelino de Carvalho e Manoel Alves Antunes.

Pede a referida commissão, por nosso intermedio, ao ministro do Trabalho, que não sejam, como quer a actual Directoria, refugadas as cedulas eleitoraes, contendo, cada uma, os nomes dos seus candidatos a conselheiros effectivos e supplentes.

Faculdade de Medicina

CONFERENCIAS DA DOCENCIA LIVRE

Proseguem nas datas abaixo fixadas as conferencias da docencia livre da Faculdade de Medicina realizadas sob o patrocinio do professor Leitão da Cunha e organizadas pelo dr. Helion Póvoa.

Hoje, ás 10 horas, no pavilhão Miguel Couto (Santa Casa): "Porque prefiro a cezariana segmentar", dr. Octavio de Souza; segunda-feira, 26, ás 15 horas, pavilhão Torres Homem: "Anatomia do sympathico", dr. Rocha Lagôa; terça-feira, 27, ás 10 1|2 horas, "Clinica dermatologica", serviço do professor Eduardo Rabello; "Lepra tuberculoide", docente Joaquim Motta; quarta-feira, ás 9 1|2 horas, São Francisco de Assis, serviço do professor Rocha Vaz; "Capillares em clinica", dr. W. Berardinelli, e sexta-feira, 30, ás 14 horas, pavilhão Torres Homem "Cisticerose cerebral, docente Helion Póvoa.

SONHO DE OURO
HOJE 100 — 40 e 20 CONTOS
Amanhã 200 CONTOS — 40$000
Amanhã 100 CONTOS — 20$000
Galeria Cruzeiro 1

O PREDIO SERA ENTREGUE VASIO

"CASA YORK"

Rua Sete, esquina de Gonçalves Dias

foi vendida SEM AS MERCADORIAS, para uma loja americana. Todo seu "stock" é para VENDER, LIQUIDAR, "TORRAR" nestes poucos dias que lhe restam para tal fim.

Aproveitem os pechincheiros, os que gostam de comprar barato, baratissimo, quasi de graça.

VAE SER CONSTRUIDO o porto de Fortaleza

\S PROVIDENCIAS ASSENTADAS NO MINISTERIO DA VIAÇÃO

Promovida pelo sr. Fernandes Tavora, ex-interventor do Ceará, realizou-se, no gabinete do ministro da Viação, uma reunião afim de serem assentadas as providencias do governo para a construcção do porto de Fortaleza, que é uma das mais velhas e justas aspirações dos cearenses.

Presentes os srs. Americo, Juarez Tavora, Fernandes Tavora, Oscar Weinschenck Brown, representante da firma Christiansen & Nielsen, e os engenheiros João Paulino e Borges de Mello, foi o assumpto debatido amplamente na conferencia, expondo aquelles technicos os projectos existentes sobre a importante obra hydraulica.

Após os debates ficou resolvido que a Inspectoria de Portos, Rios e Canaes, intensificaria os trabalhos para a conclusão rapida dos estudos que está procedendo em Fortaleza, apresentando, em seguida, um projecto ao ministro da Viação, de posse do qual o sr. José Americo faria abrir immediatamente a concurrencia para a construcção.

As firmas que se propuzeram realizar a obra, deverão tambem fazer um estudo do serviço por seus technicos, ficando responsabilizados pela segurança e praticabilidade do porto.

Isto durante varios annos, em virtude da corrente oceanica que por ali passa, constituindo um sério perigo devido as areias que conduzem, as quaes podem ser depositadas muito facilmente, aterrando e inutilizando o ancoradouro.

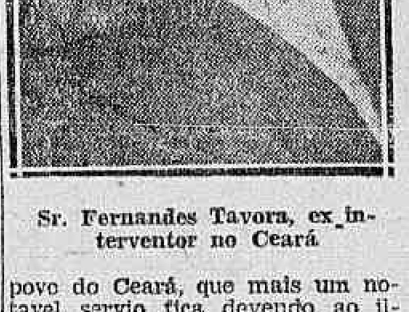

Sr. Fernandes Tavora, ex-interventor no Ceará

A noticia que transmittimos aos nossos leitores vae ser recebida com grande alegria pelo povo do Ceará, que mais um notavel servio fica devendo ao illustre sr. Fernandes Tavora, que após deixar a interventoria, para não criar difficuldades ao chefe do governo e ao major Juarez, continua nesta capital trabalhando silenciosamente, em pról do seu Estado.

O accordo commercial entre o Brasil e a Allemanha

Um aspecto da solennidade, vendo-se o chanceller Mello Franco e o ministro da Allemanha

Realizou-se, hontem, no Itamaraty, a assignatura das notas entre o Brasil e a Allemanha, consubstanciando um accordo commercial.

Presente o secretario geral, ministro Cavalcanti de Lacerda, os chefes de serviço do ministerio e os membros do gabinete do ministro, na sala Joaquim Nabuco, foi introduzido ali o sr. Hubert Knipping, ministro da Allemanha, que se fazia acompanhar pelo dr. Richard J. Reidlen, conselheiro da Legação.

Sua excellencia tomou assento ao lado do dr. Afranio de Mello Franco, ministro das Relações Exteriores, iniciando a seguir a leitura da nota allemã.

Foi lida depois pelo sr. ministro de Estado a nota brasileira, consignando ambas o accordo commercial nas bases seguintes:

"1) As partes contratantes consentem em conceder, reciprocamente, o tratamento incondicional e illimitado da nação mais favorecida em relação a tudo o que se reefre aos direitos alfandegarios e a todos os direitos accessorios, ao modo de percepção dos direitos, assim como em relação ás regras, formalidades e impostos a que poderiam ser submettidas as operações de despacho alfandegario.

2) Consequentemente, os productos naturaes ou fabricados, originarios de cada uma das partes contratantes, não serão em caso algum, sujeitos, nas supracitadas relações, a direitos, taxas ou impostos differentes ou mais elevados nem a regras ou formalidades differentes ou mais onerosas do que aquelles aos quaes são ou vieram a ser sujeitos os productos de mesma natureza originarios de qualquer outro paiz.

3) Da mesma fórma, os productos naturaes ou fabricados, exportados do territorio de cada uma das partes contratantes com destino ao territorio da outra parte, não serão, em caso algum, sujeitos, nas mesmas relações, a direitos, taxas ou impostos differentes ou mais elevados nem a regras ou formalidades differentes ou mais onerohas do que aquelles aos quaes são ou vierem a ser sujeitos os productos da mesma natureza destinados ao territorio de qualquer outro paiz.

4) Todas as vantagens, favores, privilegios e immunidades já concedidos, ou que venham a ser concedidos, de futuro, por uma das duas partes contratantes na supracitada materia, aos productos naturaes ou fabricados, originarios de qualquer outro paiz ou destinados ao territorio de qualquer outro paiz, serão, immediatamente, e sem compensação, applicados aos productos de mesma natureza originarios da outra parte contratante ou destinados ao territorio dessa parte.

5) Exceptuam-se, comtudo, dos compromissos acima formulados, os favores actualmente concedidos ou que possam ser ulteriormente concedidos a paizes vizinhos, com o fim de facilitar o trafico de fronteiras, assim como os favores que resultem de uma união aduaneira já concluida ou que possa ser concluida, de futuro, por uma das partes contratantes.

6) O presente accordo obedecerá no tocante á sua ratificação, ás normas de cada uma das partes contratantes, e entrará em vigor, pelo prazo de dois annos, no dia seguinte ao da data em que o governo allemão notificar ao governo brasileiro a sua ratificação. Expirado esse praso, continuará o tratado em vigor, até que uma das partes contratantes o denuncie com seis mezes de antecedencia."

A seguir, levantou-se o ministro Mello Franco, pronunciando um discurso exaltando a significação do accordo que acabava de ser assignado e a cordialidade que existe entre o nosso paiz e a Allemanha.

Em resposta, falou o ministro da Allemanha, sr. Hubert Knipping.

Secção Cinematographica

Como Joan Crawford começa a empolgar em "A mulher que perdeu a alma", o seu maior trabalho

Joan Crawford e Kent Douglas, num momento de "A Mulher que perdeu a alma"

Se Juan Crawford, até aqui, era famosa por ser uma das mais sympathicas e vibrantes criaturas do cinema, assim que "A mulher que perdeu a alma" fôr estreada, ella passará a ser considerada tambem como uma das mais completas artistas dramaticas de Hollywood. Seu trabalho nesse grande drama da Metro-Goldwyn-Mayer empolga pela sinceridade com que ella o jogou, seja com a expressão daquelles seus olhos maravilhosos, seja com o calor de sua voz. Ella começa a empolgar em "A mulher que perdeu a alma", logo na primeira sequencia: vemol-a na barra de um tribunal, curvada ao peso de uma accusação injusta. Quando lhe lêem a sentença que a condemna, ella se revolta e sua voz passa a ser, então, a traducção vibrante de sua alma angustiada. E ella accusa então a sociedade, porque na sociedade ella vê o homem que a condemna como ladra. O que ella diz está perfeitamente traduzido no grande numero de legendas sobrepostas com que a Metro dotou o film, de sorte que a dramaticidade desses instantes será, para o nosso publico, por certo, a coisa mais impressionante que Joan Crawford viveu até hoje no cinema. "A mulher que perdeu a alma" terá sua estréa no Palacio-Theatro no dia 2 de novembro.

"Empôa as minhas costas", 2ª-feira no Eldorado

Deante do successo sempre crescente dos fantoches que ora trabalham em seu palco, o cinema Eldorado resolveu addiar por uma semana as exhibições de "O processo de Tilly Ferrantes", que vinham sendo annunciadas para segunda-feira proxima. E assim, ainda segunda-feira terá em seu palco a famosa Companhia Fantoches do Cav. Enrico Salici, cujos espectaculos terminarão impreterivelmente quarta-feira, por motivo de viagem para a Italia.

Na téla, o elegante cinema vae exhibir segunda-feira "Empôa as minhas costas", uma deliciosa alta comedia sonora da Warner Bros, com Irene Rich, a estrella que ultimamente tem voltado a brilhar nos ecrans dos cinemas. "Empôa as minhas costas" é um film encantador, que diverte immenso, servindo assim de excellente complemento ao programma de variedades dos bonecos de Theatro dei Piccoli de Milão.

"Dreyfus"

Um programma de caracter militar, um conselho de guerra, onde se julga a culpabilidade de um réo accusado de crime de lesa-patria, que escapa ao ambito estreito do interesse de uma pequena communidade humana, de um paiz, para alastrar-se á civilização contemporanea, empolgando a opinião de todos os paizes, originando debates, controversias, polemicas, apaixonando o publico, é, de facto, um acontecimento digno de passar das simples resenhas de factos de quartel aos exemplos da historia. Uma côrte marcial que assenta para julgar um homem que se accusa de ter vendido um segredo vital da patria ao estrangeiro, e cujo julgamento leva a opinião publica ao paradoxismo de extremados debates, que reclama mesmo, nestas discussões, a presença da mentalidade do maior vulto,, no mundo inteiro, é, indiscutivelmente, um facto de tal relevancia que se imprime indelevelmente nas paginas da historia. Tal é o caso Dreyfus, esse official que accusado de vender segredos de que dependia, a segurança da patria, foi injustamente justiçado, odiado por uma nação inteira, villependiado, banido de sua terra, após o trance terrivel de ver, deante de uma guarnição inteira, as suas insignias militares brutalmente arrancadas. Innocente, como era ainda teve a coragem, embora esmagado por uma nação inteira, de dizer, a um grupo de officiaes, ao ir-se: "...mas senhores, juro-lhes que estou innocente..." Ruy Barbosa, na Inglaterra, apreciando de perto o arfar da opinião européa, vasa em artigo enfeixando as suas maneiras de ver do relevante caso, a resenha do crepitar de opiniões na velha Albion. A maravilha moderna que é a cinematographia toma por thema esse importante processo e mostra ao mundo uma revivecencia do que tal caso foi. Ao Programma Serrador coube a primazia de apresentar este extraordinario film, que com toda a technica moderna leva-nos a ver todos os mais intimos detalhes, tão interessantes e apropriados, que é um verdadeiro espelho, onde se reflectem aquelles empolgantes acontecimentos. Dreyfus será apresentado brevemente em um dos cinemas da Companhia Brasil Cinematographica.

"O principe dos dollares", novamente em exhibição"

O Gloria vae dar, de novo, ao publico, a mais nova producção de Douglas Fairbanks, "O Principe dos Dollares" — film moderno, elegante, cheio de comicidade e dentro do espirito dos velhos e antigos trabalhos desse artista. A United Artists, em vista do successo alcançado, quando da primeira exhibição, no Palacio Theatro, resolveu attender a pedidos de reprise, assim, segunda-feira essa pellicula, no Gloria. Douglas, Bebe Daniels, Edward Everett Horton, Jack Mulhall, June Mac Cloy, são as figuras principaes desse film luxuoso e elegante.

MAIS UMA VEZ!

Um grande exito que se repete ! ! !

Um Yankee na côrte do Rei Arthur

Will Rogers, o "az" dos humoristas no mais humoristico e gosadissimo film desta temporada!

William Farnum — Frank Albertson — Maureen O'Sullivan e Myrna Loy, completam o elenco desta producção — Fox Movietone. Um dos maiores successos do anno!

2.ª-feira PATHE' PALACIO

FOX

Theatro Republica

Grande Companhia Portugueza de Comedia Adelina-Aura Abranches — Hoje ás 8 3|4 — Hoje. A peça em um prologo e tres actos, que hontem obteve um formidavel successo:

Ella... ou o Diabo

Notavel trabalho artistico de AURA ABRANCHES, Magnifico desempenho de todos os artistas. — Amanhã — A's 8 3|4 — "Ella... ou o Diabo"

Domingo: Matinée ás 3 horas

Theatro Recreio

Emp. A. NEVES & CIA. —:— TELEPH. 2-8164

HOJE — A's 8 1|2 e 10 1|2 — 2 SESSÕES — HOJE

Continuação das brilhantes representações da magnifica revista de costumes, critica e fantasia, de MIGUEL SANTOS e LUIZ IGLEZIAS

Miss Esther Lina

QUE CONSTITUE O MAIS LEGITIMO SUCCESSO DO MOMENTO

ESPECTACULO PURAMENTE FAMILIAR

PREÇOS: — Camarotes e frisas, 21$000 — Poltrona, 5$200

HOJE — AMANHÃ e DOMINGO: — Ultimas representações de MISS ESTHER LINA

TERÇA-FEIRA, 27: — Primeiras representações da colossal revista

VAE VER QUE E' BOM!

NO THEATRO LYRICO

A EMPRESA A. SONSCHEIN, APRESENTA, HOJE EM DUAS SESSÕES, A'S 20 E 22 HORAS

A Companhia Portugueza de Revistas JOSE' CLIMACO

Reaparição de

Adelina Fernandes, a embaixatriz do Fado

No seu regresso para a Europa, em curta temporada popular de ADEUS E DE SAUDADE e como homenagem ao bondoso povo carioca e laboriosa colonia portugueza, com a encantadora revista em 2 actos e 17 quadros

Terra de Cantigas

original dos applaudidos escriptores portuguezes, LINO FERREIRA, SILVA TAVARES e JOSE' ROMANO, musica dos maestros WENCESLAU PINTO, ALVES COELHO e RAUL PORTELLA, e interpretada pelos queridos artistas: ADELINA FERNANDES, ELISA CARREIRA, BEATRIZ BELMAR, DORA VIEIRA, CARMEN DORA, SANTOS CARVALHO, JORGE GENTIL, ADOLPHO SAMPAIO, ARMANDO NASCIMENTO, OTAVIO MATTOS, MIGUEL ORRICO e todo o explendido conjuncto

16 — CLIMACO GIRLS — 16

BAILADOS POR MARUSIA E YUCO

DIRECÇÃO MUSICAL DE VASCO MACEDO

Preços Populares — Frisas e Camarotes, 26$000 — Poltronas e Varandas, 5$200 — Galerias, 2$100

OS BILHETES A' VENDA DAS 10 HORAS DA MANHA EM DENTE NA BILHETERIA DO THEATRO

BEBAM CAFE' GLOBO O MELHOR E O MAIS SABOROSO

PARISIENSE

Segunda-Feira, 26

CORPO E ALMA

com JORGE LEWIS e ANA MARIA CUSTODIO

Nova versão toda falada em hespanhol, deste vibrante drama da FOX

THEATRO CASINO

HOJE — 23 de Outubro — ESTRE'A — HOJE — 23 de Outubro

THEATRO DA GENTE ALEGRE

COMEDIAS E VAUDEVILLES BREJEIROS

Companhia CARMEM D'AZEVEDO

(A RAINHA DO GENERO)

Direcção artistica de CHAVES FLORENCE

COM O DESOPILANTE VAUDEVILLE BREJEIRO

Pilulas de Hercules

Traducção de ARTHUR AZEVEDO

Improprio apenas para senhorinhas e menores

1.º acto — Mobiliarios "Miraglia" — 2.º e 3.º actos — "Casa Bella Aurora", rua do Cattete, 78 e 80

ESTRÉA — HOJE, 23 de Outubro — ESTRÉA

PREÇOS: — Frizas, 31$000 — Poltronas, 5$200 — Balcões, 5$200 — Geraes, 3$200 (Imposto incluido)

DUAS SESSÕES — A's 20 e 22 horas — DUAS SESSÕES

LOTERIA DO ESTADO DO RIO

SYSTEMA DE URNAS E ESPHERAS

Fiscalizada pelo Governo do Estado — Extracções ás 15 horas

HOJE	TERÇA-FEIRA
40:000$000	30:000$000
Inteiro, 3$200 — Quarto, $800	Inteiro, 3$200 — Quarto, $800

SEXTA-FEIRA, 13 DE NOVEMBRO

100:000$000

Inteiro, 8$000 —:— Decimo, $800

PAGAMENTOS NA COMP. INTEGRIDADE FLUMINENSE

Rua Visconde do Rio Branco, 499 — Nictheroy

(Em frente á Estação das Barcas).

Advogado

ROBERTO LYRA

Patrocinio de causas mediante contracto. Consultas, 30$000.

Ed. "Jornal do Commercio" 1.º, S. 106, 4-5082 — 16 as 19

A Cidade

PRECISA DE ARRANHA-CÉOS

Mais de uma vez tem o "Diario Carioca", nesta e em outras de suas columnas, feito a defesa da assimilação pelo Rio do systema yankee de predios que muito crescem no sentido vertical.

Trata-se de argumentação irretorquivel. Faço, pois, minhas, as palavras que, se me não engano, empregou o grande Francisco de Castro ao vir, de publico, manifestar-se favoravel ao invento anti-concepcionista de Abel Parente: Aceite-a quem a quizer; refute-a quem puder.

A nossa cidade se dilatou em demasia, com evidentissimos desfavores assim para a economia privada como para a publica.

E' — dizem todos os especialistas de taes investigações — a urbs de todo o universo, cuja área maior desproporção accusa com a cifra dos habitantes respectivos.

Para corrigir esse erro, esse mal, para compensal-os, segundo se fazia mister, é bem possivel que houvessemos inventado o arranha-céo, caso phenomeno similar não tivesse, antes, produzido analogo phenomeno em Nova York e outras cidades norte-americanas.

Haverá coisa mais logica do que a preoccupação de tirar o maximo de utilidade de terrenos carissimos, levantando nelles edificios do maior numero possivel de pavimentos?

Ainda era o Rio uma urbs positivamente colonial, e já possuia sobrados de tres, quatro e, até, cinco andares. Absurdo, portanto, estranhar-se que tenha hoje alguns representando apenas, o triplo e o quadruplo daquelles.

Doutrinas estheticas, inspiradas por preconceitos, não podem prevalecer contra leis naturaes.

Prove-se, embora — e problematico isso é — que as casas de grande altura causam damno ao panorama carioca, e os dados desse problema urbanistico permaneceram inalteraveis.

Precisavamos do arranha-céo para que se nos facilitasse a solução do problema da moradia confortavel e barata. Não pode haver digressão de esthetica que contra elle nos trabalhe o espirito.

Qual a demonstração conseguida pelo senhor Frank Wright, o notavel architecto dos Estados Unidos, que nos visita? Nenhuma — penso. Aquillo de nossos morros serem arranha-céos construidos pela natureza, e em face dos quaes é crime de lesa-arte erigirmos outros, constitue literatura somente, senão "blague".

Accresce que tenho confiança irrestricta na evolução do gosto, sempre condicionado pelo classico, terrivel despotismo do habito.

Vem perto — garanto — a éra em que pretensos oraculos da architectura, como Wright, descobrirão nos arranha-céos um dos maximos factores de harmonia para o scenario do Rio de Janeiro...

FLUMINAL

Evelyn Laye, uma figura de mulher que veiu para ficar

Samuel Goldwyn tem a fama de descobridor de estrellas, fama essa que rivaliza com identico predicado de Griffith, o animador de tantos talentos e o homem que tem lançado á gloria dezenas de artistas. Samuel descobriu Ronald Colman, Vilma Banky, Lily Damita, Walter Byron, Eddie Cantor. A sua ultiam descoberta, entretanto, foi mais sensacional — trata-se do caso de Evelyn Laye uma criatura encantadora ,elegante, cheia de fascinação e que veiu para ficar. O seu primeiro film é "Uma noite sublime" — producção da United Artists, que o Odeon vae exhibir no dia 16 de novembro vindouro. Ao lado de Evelyn está John Boles. O film foi dirigido por George Fitzmaurice. E' muito luxuoso, tem montagens grandiosas e offerece uma historia romantica que tem tanta belleza quanto "Noite de Amor", aquelle film saudoso de Ronald e Vilma...

Clinica de Senhoras do dr. Cesar Esteves

Tratamento sem operação e sem dôr das perturbações das Senhoras; faltas, hemorrhagias, colicas, atrazos, etc. Diathermia. Largo de S. Francisco, 25, de 9 ás 11 e 1 ás 5.

Secção Cinematographica

"Collegas de bordo"

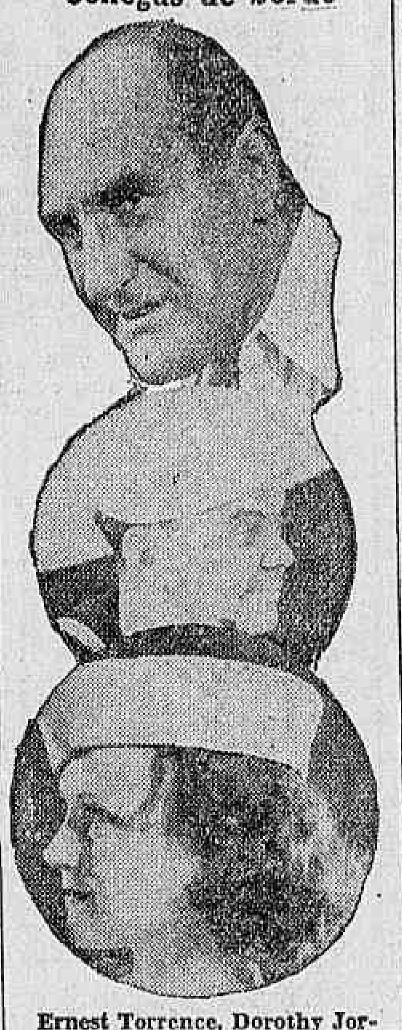

Ernest Torrence, Dorothy Jordan e Ukelele Ike, são figuras de "Collegas de bordo"

A Metro-Goldwyn-Mayer sempre foi feliz na escolha do elenco dos seus films. "Collegas de Bordo" é um exemplo disso. O film poderia ter apenas dois nomes de valor: Robert Montgomery, esse rapaz que se está firmando de facto e que em "Collegas de Bordo", então, ficará queridissimo, e, para desempenho do elemento romantico, Dorothy Jordan. O film nos apresenta, entretanto, além le Robert e Dorothy, estas outras figuras de valor: Ernest Torrence, que vive a figura de um "ranhetissimo" official de marinha e Ukelele Ike, que incarna figura formidavel de um marinheiro... "desbocado"!

E ha ainda outro artista em "Collegas de Bordo", é verdade: Hobart Bosworth. Elle é o pae de Dorothy Jordan... "Collegas de Bordo" vae fazer successo. E' desses films cuja maior propaganda depende do proprio film. Agradará a todos e valerá por uma feliz demonstração dos grandes, enormes recursos do moderno cinema.

"Papae pernilongo"

Janet Gaynor e Warner Baxter, o par que apparecerá em "Papae Pernilongo", da Fox

Com a sua interpretação verdadeiramente soberba nesta producção Fox Movietone, Janet Gaynor, a inconfundivel, vae revelar, mais uma vez, o grande poder de sua arte genial. Vivendo os mais difficeis papeis de sua carreira artistica, jamais Janet teve as opportunidades que esta adoravel Judy Abbott, alliás a sua grande ambição, apresenta ao seu temperamento. Dizer e repetir as maravilhas e os elogios tecidos pelo seu desempenho é repetir os louvores a que a sua grande e incomparavel alma de verdadeira artista é capaz de realizar. Todo o publico aguarda com anciedade, a exhibição desta portentosa pellicula, onde, ao lado da mignon estrella, fulgura pela vez primeira o grande Warner Baxter, o supremo actor do romance.

"Pagando o pato"

El Brendel, o formidavel irradiador de gargalhadas de "Mulheres de Todas as Nações" vae voltar a distribuir bom humor, interpretando esta gosadissima comedia da Fox Movietone, ao lado de Fifi Dorsay, a linda parisiense.

Repleto de situações imprevistas, cheio de comicidade fina, "Pagando o pato" apresenta alguma coisa nova e differente do genero de films comicos graças as diabruras de Brendel, o victorioso artista comico da Fox Movietone.

Este film encerra a mais espirituosa "charge" aos denominados films "underworld's", que encheram o mercado cinematographico dos mais variados aspectos.

Vejam El Brendel, num duplo papel e depois digam se já assistiram a uma interpretação egual!

"Pagando o pato" será exhibido no Cinema Odeon ,a partir de segunda-feira vindoura, inicio da semana do mais franco e salutar sorriso!

"O tenente seductor"

Desde sabbado ultimo que o publico não ouve dizer outra coisa: pela imprensa, pessoalmente, em notas e em commentarios, quantos foram ao Imperio na noite da sessão especial de "O Tenente Seductor", vivem a apregoar que aquelle film é o maior do anno, o maior de quantos já foram feitos pelo cinema.

Ernst Lubitsch e Maurice Chevalier, aquelle dirigindo e este vivendo a figura central do trabalho, fizeram do film uma obra monumental, obra portentosa e magnifica, á qual nada falta para

Maurice Chevalier, o protagonista de "O Tenente Seductor", um film que vae ser o maior acontecimento do anno

impressionar e empolgar. Claudette Colbert e Miriam Hopkins, as duas mulheres que se degladiam no film por amor do mesmo homem, estão muito além de qualquer elogio que se lhes faça. Não é favor, pois, dizer-se que "O Tenente Seductor" é o maior film do anno...

"Esposa de ninguem"

Tudo ou quasi tudo que "Esposa de ninguem" possa offerecer á contemplação publica desapparece diante dessa unica verdade: o film é inteiramente falado em portuguez, nesse portuguez que nós criamos para o Brasil e que é nosso, unicamente nosso. A Paramount, pelos seus technicos experimentados, preparou esse film do mesmo modo como "Noivado de ambição", mas, servindo-se da experiencia adquirida poude dar-lhe mais clareza, mais perfeição, mais nitidez.

Nada falta a "Esposa de ninguem" para agradar ao publico. Lá estão Olive Brook e Ruth Chatterton, dois grandes nomes da téla, vivendo figuras de um valor inconfundivel e pronunciando palavras que — coisa incrivel! — nós poderemos ouvir e poderemos compreender.

"Sanssouci"

Renate Muller, a estrella querida, que veremos mais uma vez triumphante em "Sanssouci", da Prog. Urania

Norma Shearer em "Beijos a esmo" vae deixar longe o successo de "A divorciada", acredite!

Norma Shearer, a seducção de "Beijos a esmo", o seu maior film...

Se Norma Shearer apaixonou o nosso publico em "A Divorciada", o que não fará em "Beijos a esmo", esse film-seducção que a Metro-Goldwyn-Mayer vae estrear, no dia 9 de novembro, no Odeon, e que é, sem duvida, a mais fascinante apparição da maravilhosa artista?! Norma Shearer tem em "Beijos a esmo" sua obra prima e a Metro, um dos mais elegantes films até hoje feitos nos studios de Culver City, e uma das realizações mais encantadoras do cinema falado.

"Beija-me outra vez"!

A cidade, dentro de poucas semanas vae vibrar de enthusiasmo ao assistir mais uma faustosa opereta, inteiramente colorida: "Beija-me outra vez!", da Warner First. Trata-se, de resto, de um espectaculo dos mais divertidos, com lindas canções e trepidantes fox-trots, que vão ser o delirio da nossa mocidade que gosta de dansar e de beijar... Porque o film não é sómente bello pela grandiosidade de suas scenas coloridas, pelo encanto da sua voz de ouro de Bernice Claire ou do garbo de Walter Pidgeon... E', sim, conforme suggere o seu titulo, um longa sequencia de beijos... O campeão, naturalmente é Walter Pidgeon, que beija grandes e pequenas, louras e morenas...

O Palacio Theatro, da Companhia Brasil Cinematographica,

Walter Pidgeon e Bernice Claire, em "Beija-me outra vez", da Warner First

dentro de poucas semanas exhibirá mais esse triumpho da Warner First, enchendo a cidade toda de riso e amor...

Duas almas moças envolvidas no redemoinho de um drama dantesco!

Duas almas moças e duas figuras moças, a quem o destino atira, inesperadamente, no torvelinho. São assim Richard Arlen e Fay Wray, os dois protagonistas de "A debandada", o film que a Paramount vae brindar o nosso publico segunda-feira proxima, no Imperio.

São agradaveis e mesmo admiraveis as situações de "A debandada", esse film da Paramount. O publico gostará de o ver quando, segunda-feira, elle apparecer no cartaz do Imperio.

THEATRO

Theatro da Gente Alegre

ESTRE'A DA COMPANHIA CARMEN DE AZEVEDO

No theatro Casino, estréa hoje a Companhia Carmen de Azevedo com o seu Theatro da Gente Alegre, genero Palais Royal, de Paris, comedias e vaudevilles, brejeiros.

O nome de Carmen de Azevedo, a elegante e applaudida actriz patricia, á frente de uma companhia de genero brejeiro, é uma garantia segura do exito da temporada. Acompanham a sympathica directora artistas de real valor como sejam, por ordem alphabetica: Beatriz de Carvalho, Fernanda Lucia, Estephania Louro, Esperança de Barros, Emma de Oliveira, Victoria Soares, Carlos Machado, Carlos Torres, Chaves Florence, Ferreira Maya, Modesto de Souza, Ramos Junior e Samuel Rosalvos; Victor Costa, ponto; Accacio Cunha, contra-regra; Elias Silva, machinista; que todos se congregaram afim de prestigiar a corajosa iniciativa de Carmen de Azevedo, na exploração de um genero em que é consagrada rainha e que pretende agora, mais do que nunca, leval-o á serio, para provar que o genero brejeiro não é immoral.

A peça de estréa, "Pilulas de Hercules", de Billand e Hannequin, será montada com esmero e representada com apuro, sendo mais um elemento decisivo para o exito do Theatro da Gente Alegre.

O theatro Recreio sob os olhos da critica e do povo

A noticia do DIARIO CARIOCA, de que o empresario Neves, com a revista dos escriptores Pacheco Filho, Horacio de Campos e Mario Lopes de Castro, "Vae ver que é bom", lançará uma nova actriz, a senhorinha Vera Alba, tem levado aos ensaios do Recreio muitos chronistas theatraes e espectadores que desejam conhecer os meritos da nova "estrella". Os interrogatorios á graciosa moça são feitos de toda fórma, querendo cada qual melhor apurar, o porque, da vocação da nova "estrella", para a arte de Thalma.

Vera Alba, sempre risonha, a todos responde com sagacidade, declarando que, emfim, graças á bôa vontade do empresario Antonio Neves, ella vae ver um dos sonhos realizados.

O proprio Neves, que andava macambusio, com a animação que reina no velho theatro da rua Espirito Santo, está devéras esperançado com o successo que vae ter a nova revista, que, no dizer delle e de toda a companhia, é um mimo e está no gosto dos frequentadores do querido theatro.

Vera Alba, nos ensaios, demonstrou tamanha vocação pela arte que abraçou, que, estreando, defenderá nada menos de 12 papeis, sendo alguns de grande responsabilidade, como seja um samba a estylo Aracy Côrtes.

"Vae ver que é bom", com Vera Alba, promette um grande successo.

Ainda o "clou" da nova peça que vae figurar no cartaz da companhia do Recreio, é o reapparecimento dos artistas Edmundo Maia, encarnando um italiano, typo que encarnará como só elle o sabe fazer, e Nemanoff, como director de bailes.

Mesquitinha, o querido actor, tambem tem no "Vae ver que é bom", um dos principaes papeis, pois é um dos seus compéres.

A festa das bruxas do Maxim

A direcção do Maxim vae, no dia 31, homenagear a colonia norte-americana com a festa das Bruxas. Nesta noite a "boite" do Passeio Publico será transformada num verdadeiro paraizo mysterioso. Está encarregado para fazer esta transformação o habil scenographo Raphael Parras. A empresa, para essa noite, apresentará muitas novidades que serão tambem um programma artistico sob os cuidados do conhecido cabaretier Jarbas.

A temporada popular começa hoje

A companhia portugueza de revistas José Climaco, reapparece, hoje, no theatro Lyrico, em duas sessões, ás 20 e 22 horas, iniciando uma curta série de espectaculos, a que denominou de "Temporada de Adeus e de Saudade", temporada de despedida do Rio, com preços populares de 5$200 a poltrona. Foi escolhida para iniciar essa temporada a revista em 2 actos e 17 quadros, "Terra de Cantigas", original de Lino Ferreira, Silva Tavares e José Romano, musica dos maestros Wenceslau Pinto, Alves Coelho e Raul Portella. A orchestra estará sob a direcção do maestro Vasco Macedo.

O ultimo concerto de ondas ethereas, amanhã, á tarde, no Casino

Max Wolfson que, com seu curioso instrumento heremin, veiu surpreender o publico musical carioca na interessantissima audição offerecida no theatro Lyrico, vae dar seu ultimo concerto domingo, amanhã, á tarde, no theatro Casino.

O magico apparelho possuido e tratado agora nosso hospede, é do typo mais aperfeiçoado, portanto a platéa do Rio vae ver e houvir execuções primorosas tal qual se realizam actualmente em Londres. Berlim e Nova York.

"Les quatre Horam", o maior successo de Paris, vão estréar 5ª-feira, no Eldorado

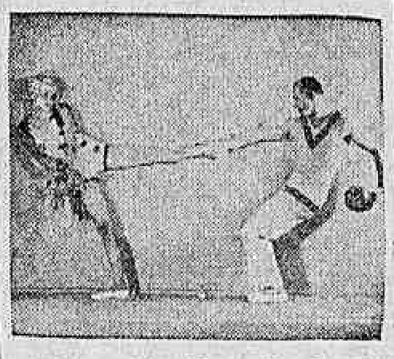

"Les quatre Horam", são um dos maiores successos dos theatros e music-halls de Paris. E, lembrando que Paris é a cidade que abriga as variedades mais celebres do mundo inteiro, o facto toma vulto, elevando os quatro famosos artistas á cathegoria de estrellas mundiaes.

Ainda não faz muito tempo, Maurice Chevalier, sentindo que a frequencia da revista que representava no Follies Bergêres, diminuia, contratou immediatamente "Les quatre Horam", e o resultado foi além da espectativa; o Follies encheu-se novamente á cunha, pelo espaço de varios mezes a fio.

Festa artistica de Adelina Abranches

Adelina Abranches, um dos nomes mais aureolados da arte de representar, em Portugal, figura maxima da companhia portugueza de comedia que actualmente trabalha no theatro Republica, realiza, ali, a sua festa artistica no dia 30 do corrente, com um programma verdadeiramente sensacional. Pela primeira e unica vez subirá á scena nessa noite a famosa peça portugueza "O gaiato de Lisboa", na qual aquella festejada artista interpreta o papel de protagonista com grande perfeição, papel que é uma das suas grandes corôas de gloria.

Já viu os fantoches no Eldorado?

Nesta época de crise theatral, em que os theatros ameaçam fechar as portas pela falta de espectadores, a Grande Companhia de Fantoches do Cav. Enrico Salici, no palco do Eldorado, um verdadeiro prodigio attraindo a attenção de todo o publico carioca.

Os seus espectaculos, entretanto, merecem perfeitamente a preferencia que o publico lhes dá, porque são uma authentica maravilha de arte e habilidade, devida ao genio incomparavel de Salici e seu sauxiliares.

O leitor, indo, hoje, ao Eldorado, ficará abysmado ao ver como aquelles bonecos articulados podem representar as coisas mais difficeis, com a maestria de artistas consummados.

A grande "Festa da Mocidade", hoje, no Beira-Mar Casino

A "Festa da Mocidade", que hoje será realizada á noite, no Beira-Mar Casino, promette alcançar um dos maiores successos pelo seu programma artistico, que é brilhantissimo.

Essa festa será em homenagem ao escriptor Paschoal Carlos Magno, um dos maiores incentivadores da "Casa do Estudante", instituição para a qual reverterá 20 °|° da renda bruta da bilheteria, como auxilio á sympathica iniciativa de um punhado de jovens estudantes.

A Companhia Jayme Costa, depois da "premiére" de "Pierrot", comparecerá ao "revellion" no Beira-Mar Casino.

As novidades do Palace-Club

Esta linda casa de diversões nocturnas do Passeio Publico é a casa que todas as noites offerece novidades aos seus frequentadores. A empresa fez estrear um novo grupo de encantadoras bailarinas; muito breve estreará as Palace Girls sob a direcção do notavel cabaretier Gus Bronwn. O dueto Dory and Ray apresentou aos frequentadores do Palace numeros novos de seu repertorio que marcaram mais uma victoria na sua vida artistica. Miss Wanda, graciosa cançonetista; Violeta Campos, que canta os nossos sambas de alma e coração e mlle. Zeneti, bailarina excentrica dos cabarets de Paris.

"Misse Esther Lina" até domingo, no Recreio

De hoje até domingo, o cartaz do Recreio será occupado pela revista "Miss Esther Lina", de Miguel Santos e Luiz Iglezias, que constitúe o maior successo destes ultimos tempos. Essas representações, que serão as ultimas, definitivamente, realizam-se a pedido dos "habitués" do popular theatro.

A 70$, 80$, 90$ e 100$,

ALUGAM-SE AREJADAS SALAS E QUARTOS, á rua Moncorvo Filho n.° 40, antiga Areal, proximo ao Campo de Sant'Anna.

VIDA MUNDANA

ANNIVERSARIOS

Fazem annos hoje:

As senhoras — Esther Sampaio Leite, esposa do sr. Gumercindo Vieira Leite, proprietario, residente em Campo Grande; Maria Carmen de Alencar, esposa do sr. José Augusto de Alencar, funccionario publico; Altina F. Dias, esposa do sr. Manoel J. Dias, negociante, e Castorina Maia, esposa do dr. Alcino Rodrigues Maia.

As senhorinhas — Maria Amalia Gomes, filha do dr. Elysio J. Gomes; Nathercia Figueiras, filha do sr. Paulo A. Figueiras; Dulce Wanderley, filha do coronel Hercilio de Albuquerque Wanderley, e Laura Mendonça, filha do sr. Dulcidio Mendonça.

Os senhores — Manoel Faustino Lima, funccionario municipal; Adalberto Meira, academico de direito; Luiz de Vasconcellos Junior, commerciante nesta praça e Januario Mazzo, industrial.

— Nicia — Nicia é uma linda garota, filhinha querida do nosso prezado companheiro de trabalho Nestor da Costa Pereira e neta do estimado gerente desta folha, J. L. Costa Pereira.

Ventura maior dos seus paes e do seu vovô, Nicia, pelos seus encantos e pela sua garrulice, que a torna ainda mais encantadora, é, pois, a expressão maxima da felicidade do lar felicissimo do nosso Nestor.

E a satisfação que vae, hoje, pela alma dos nossos companheiros, se estende a todos nós, através os votos que fazemos pela ventura constante da querida Nicia.

— Faz annos hoje a senhorinha Yole Moura, filha dilecta do commandante Antonio F. Moura e de d. Thereza Moura.

Possuindo uma educação e cultura aprimoradas, a gentil anniversariante, que é diplomada pela Academia de Commercio, já tem publicado innumeros trabalhos literarios, sendo muito estimada nos nossos circulos sociaes, de quem receberá as mais inequivocas provas de carinho pela sua data anniversaria.

— **D. Alcina Goulart de Barros** — A data de hontem assignalou a passagem do anniversario natalicio da exma. sra. Alcina Goulart de Barros, virtuosa esposa do dr. Manoel Alves de Barros Junior, 1º delegado auxiliar.

Por esse motivo a sra. Barros Junior offereceu uma recepção ás familias de suas relações, em sua residencia, á rua da Estrella, 81. Muitas foram as felicitações recebidas pela illustre anniversariante que é sem duvida, um dos ornamentos da nossa melhor sociedade.

NASCIMENTOS

Acha-se em festas o lar do sr. Antonio dos Reis Lucena, socio da firma F. dos Santos Reis e C., e da exma. sra. Alice Ramos Lucena, com o nascimento de sua primogenita Maria Therezinha.

CASAMENTOS

Realizou-se hontem o casamento da srta. Helena Flores, filha do fallecido corretor Eugenio Flores com o sr. João Nascimento Perpetuo do alto commercio desta praça e filho do sr. João Perpetuo.

FESTAS

Club de São Christovão — Amanhã, sabbado, 24, os amplos salões do tradicional Club de São Christovão, abrir-se-ão, para realização de mais uma das destacadas "soirées", que vêm sendo offerecidas pela actual directoria, aos seus associados e familias.

As dansas no seu transcorrer, das 22 ás 3 horas, terão á animal-as o concurso da orchestra a cargo do maestro Waldo Meirelles.

A MAIOR NOVIDADE

Papel-Sabão

Dentro de poucos dias será entregue ao publico brasileiro a maior novidade commercial deste seculo: Papel-Sabão, em elegantes carteirinhas para bolso — ao preço de mil réis cada uma.

Aceitam-se desde já, propostas para revendedores.

Rua Rodrigo Silva, 11, 2º and., s. 4.

VIAJANTES

Dr. José Pellini — Encontra-se nesta cidade, o dr. José Pellini, digno secretario da Prefeitura Municipal de Petropolis.

O distincto cavalheiro e ardoroso tribuno será o orador official das festas commemorativas que se realizarão naquella encantadora cidade, amanhã, 24, primeiro anniversario da revolução.

ENFERMOS

Foi operado pelo dr. Alexandre Hauer, com exito, na casa de saude Dr. Francisco Guimarães, d. Honorina Netto, genitora do dr. José Alves Netto Junior, da Empresa Serrador.

— Continua enfermo o director do "O Suburbano", sr. Benjamin Magalhães, internado na 16ª enfermaria da Santa Casa e entregue aos cuidados do dr. Baena.

Indo a Therezopolis PROCURE O VARZEA PALACE -: HOTEL :-:

FOTOESMALTES PARA SEPULTURAS VALENTIM. TEL. 2-4129

ANTARCTICA

GUARANA' E CERVEJA TEL. 2—5181

(Continuação)

ração lhe rugia no peito, prestes a desencadear numa tragedia. Tilly sorria, e com o sorriso applacava a colera a rugir.

Terminaram-se as férias. Era preciso retornar a Berlim; iniciar o trabalho, na nova temporada que se annunciava cheia de successo. E os dois, numa manhã brumosa, trocaram o beijo de despedida.

CAPITULO IV

ENTRE DOIS HOMENS, QUAL ESCOLHER?

Em breve, a grande capital tornou a se apoderar da artista. Ante as sensações fortes e continuas da vida agitada de Berlim, a lembrança da aldeia onde passára as férias se apagava pouco a pouco, e com ella a imagem de George.

Fôra evidentemente um capricho. Eu não o amava. E o comprehendeu afinal quando de novo se encontrou com aquelle homem que a seduzira para partir sósinha para a Italia.

Como eram differentes um do outro! George, rustico e arrebatado. O outro, calmo e delicado. Ambos egualmente loucos, mas differentes na educação.

E Tilly Ferrantes verificou que, por isso, nunca poderia ser feliz em companhia de George.

CAPITULO V

PODERIA UMA MULHER RESISTIR A'QUELLE AMOR?

Corriam alegres os ensaios da nova peça que iria trazer Berlim inteira ao theatro.

Um dia, sem que ninguem soubesse, George desembarcou na immensa capital.

E antes mesmo de ir visitar sua velha mãe, foi á busca de Tilly, ansioso por estreital-a de novo em seus braços.

Na entrada dos bastidores, mandou dizer que esperasse. E alli, aos olhos dos companheiros que descançavam, ella percebeu que o seu vestuario de roceiro era ridiculo.

Os seus modos faziam rir; destoavam inteiramente daquelle ambiente de luxo.

Tilly o recebeu. No primeiro momento, o pasmo retornou. Não poude fugir á alegria de ver aquelle homem a quem fôra dever a sensação de uma ventura possivel.

Mas, passado o primeiro impeto, a mesma impressão de ridiculo lhe feriu a retina.

E ella resolveu fazer com que elle mudasse de aspecto para não quebrar o ambiente que a cercava.

Apresentou-o ao director da companhia e obteve para George um contrato provisorio na peça que ensaiavam. Depois, secretamente, fez chegar ás mãos da velha Moeller, sua mãe, o dinheiro preciso para comprar novas roupas.

A felicidade, entretanto, já agora não lhe sorria. Os espectadores pareciam que o collega todo admiradores e cada uma dellas era para George, uma punhalada em pleno coração.

As palavras do antigo amigo de Tilly, ambos, do rapaz não acertavam. Aquelle homem fatalmente devia ser motivo de a julgar. O "gaiato do palco" não era mais que um simples admirador.

Era um enamorado, a quem Tilly tratava com indifferença. Ciume e odio passou a fazer desde George chegára a saber mas que adivinhava.

E os seus ciumes tomaram uma feição quasi tragica. Era preciso que custasse, por fim que perdesse naquellas provas de admiração.

"Você vae," não poude mais se conter. Falou, e no auge do desventura, sob a tortura do ciume, offendeu. Tilly ouviu, tremula, e fechou-se no mutismo indifferente, ella ria.

Até as roupas que vestia, ella se via a ellá; "é que lhe tinha dado".

Como um louco, George correu em busca da velha Moeller. Ella confirmou a verdade.

CAPITULO VI

O DESENLACE

Dia da estréa, dia da premiére. Pouco faltava para levantar o panno, George vagava, desvairado, pelas ruas da cidade.

E no theatro, o director afflicto, via correrem os minutos sem que o galã principal apparecesse.

Finalmente, levado, pelo proprio destino, elle foi ter ao theatro.

Seguraram-no; quasi á força, vestiram-no. E o espectaculo começou.

George representava automaticamente. Não via o publico, não ouvia os applausos, só tinha deante de si a mulher que o fizera soffrer, e a quem amava com todas as forças do seu ser, sempre e coração.

(Continúa)

Notas Sportivas

A' chronica sportiva da cidade

ALERTA CONTRA OS INTRUSOS

Não era mais o meu intuito voltar a bater sobre a mesma tecla.

Porém, como alguem disse que quem escreve estas desarticuladas palavras é "phoca", e "despeitado", vou citar a razão por que faço isto: é com o fito de banir da chronica sportiva da cidade, verdadeiros analphabetos, homens que apesar de trajarem-se a rigor, não sabem fazer a concordancia do sujeito, com o predicado.

Um chronista não dirá, por exemplo: "derector", "resurtado", "precurar" e ostras cositas...

Um conselho vou dar ao meu "juiz e qualificador": — a imprensa não imprime nem comporta sandices.

K. TUCA.

Combinado Salão da Mocidade

O captain do Salão da Mocidade, sr. Alberto Teixeira de Carvalho, (Albertinho), pede, por nosso intermedio, o comparecimento dos jogadores abaixo, para o encontro de domingo com o Combinado Democracia.

Caruso — Albertinho e Freitas — Rosca — João, Garcia e Tyler — Miserinha — Allevato — Italia — Bahiano e Miserão.

COMO NOS FALOU SERAPHIM MANOEL SOBRE A "REVANCHE" COMBINADO DEMOCRACIA x SALÃO MOCIDADE

Deu-nos, hontem, o prazer de sua visita, o grande zagueiro Seraphim, do Combinado Democracia, que nos veiu explicar o empate com o Salão da Mocidade:

— O DIARIO CARIOCA póde estampar em suas columnas que jogamos tambem contra a parcial actuação do juiz, o sr. Gregorio Decimo.

O Salão Mocidade apresentou seu quadro reforçado com Allevato, Caruso, Rosca e outros.

Domingo teremos a "revanche"...

O Democracia entrará em campo com a seguinte organização:

Bigodinho — Seraphim e Machado — Victrola — Sebastião e Eduardo — Gonzaga, A. Silva, Campirólo, Pisca e A. Soares.

O companheiro segue-lhe as pegadas...

Não querendo deixar seu patricio e companheiro, amargurando sósinho a derrota que soffreu ha dias, a qual fomos os primeiros a noticiar, (trata-se do universal "fighter" Pinto de Sá ou De Sá), José Santa vem de cair K. O., para o pugilista Baer, em Oakland, um illustre desconhecido.

Como se vê, os valorosos lusitanos são muito unidos nos Estados, idem, idem.

America F. C.

PROVIDENCIAS PARA O JOGO AMERICA X BOTAFOGO

Realizando-se no proximo domingo, 25 do corrente, o encontro official do campeonato carioca de football, entre o Botafogo F. C. e este Club, o Departamento Financeiro, tendo em vista a radical transformação por que passaram as installações deste Club, chama a attenção dos srs. associados e do publico para o seguinte:

a) — De accordo com as disposições estatutarias relativas á frequencia em dia de competição do campeonato, os socios só terão ingresso gratuito para duas pessoas de sua familia, pagando pelas demais o preço correspondente ao de archibancada;

b) — A entrada dos socios se fará exclusivamente com a apresentação da carteira de identidade, acompanhada do recibo da mensalidade do corrente mez e pela porta junta á piscina;

c) — Os socios que não se acharem munidos do cartão de identidade, deverão fazel-o immediatamente, enviando dois retratos do tamanho 3x4;

d) — No recinto social não será permittida, sob qualquer pretexto, a entrada ou permanencia de pessoas extranhas ao quadro social e suas familias;

e) — Os socios adeptos terão ingresso pelo portão n. 1 da rua Gonçalves Crespo, mediante a apresentação da carteira e recibo de mensalidade;

f) — Os portadores de permanentes fornecidos á imprensa terão provisoriamente entrada pelo portão n. 1 da rua Gonçalves Crespo;

g) — Os portadores dos demais permanentes fornecidos pela Amea, bem como os jogadores visitantes, terão ingresso pelo portão numero 1 da rua Gonçalves Crespo;

h) — O ingresso para as archibancadas será pelas borboletas, installadas ás ruas Martins Fenna e Gonçalves Crespo, junto ás quaes se acham as respectivas bilheterias;

i) — O ingresso para o morro será pelo portão do costume, junto ao qual se acha a nova bilheteria;

j) — Afim de auxiliarem á manutenção da ordem, o Conselho Administrativo escalou os associados abaixo, aos quaes solicita o comparecimento na séde social, ás 13 horas do dia 25:

Manoel Lopes Fortuna Junior, Antonio José das Neves, Arlindo Lodolf, Ignacio de Almeida Guimarães, José Ferrenou Teixeira de Souza, Edgard Vieira, Orlando Beutemueller, Raul Alves de Carvalho, Antonio P. de Azevedo, Antonio Lameirão Junior, Antonio Lourenço, Walter Santos, Victor Guilhem Barreto, Luiz Fonseca, Moacyr Athyde e Arthur de Sá Peixoto.

k) — Os portões serão abertos ás 13 horas.

Palpites dos nossos leitores

Do sr. "Cogumelo" recebemos os seguintes palpites para os jogos de domingo:

America 2 x Botafogo 3.
Andarahy 3 x Fluminense 1.
Brasil 4 x S. Christovão 1.
Carioca 0 x Flamengo 3.
Vasco 3 x Bomsuccesso 1.

Os jogos de domingo proximo

AMERICA X BOTAFOGO — No campo da rua Campos Salles. Juizes: primeiros, Virgilio Fredrigh; supplente, Oswaldo Mello, do America.

VASCO X BOMSUCCESSO — No stadium da rua Abilio — Juiz: Oswaldo Kropf de Carvalho; supplente, Ary Amarante, ambos do Fluminense.

ANDARAHY X FLUMINENSE — No campo da rua Prefeito Serzedello — Juiz: Alderico Solon Ribeiro; supplente, Carlos Monteiro, ambos do America.

BRASIL X S. CHRISTOVÃO — Na Chacrinha — Juiz: Diogo Rangel; supplente, Francisco A. da Costa, do Vasco.

CARIOCA X FLAMENGO — Na estrada D. Castorina, na Gavea — Juiz: Pedro Gomes de Carvalho; supplente, Leandro Carnaval, do São Christovão.

2ª DIVISÃO

OLARIA X E. DE DENTRO — No campo da estação de Olaria.

MACKENZIE X RIVER — No campo da rua Licinio Cardoso.

MODESTO X CONFIANÇA — No campo da rua Goyaz, em Cascadura.

AMERICA X EVEREST — No campo da rua Engenho de Dentro.

CENTRAL X ARGENTINO — No campo do primeiro.

MAVILIS X BANDEIRANTES — No campo do Mavilis.

ANCHIETA X MUNICIPAL — No campo da estação de Anchieta.

BRASIL X CORDOVIL — No campo da estação Bento Ribeiro.

NA METROPOLITANA

CAMPINHO X JORNAL DO COMMERCIO — No campo da rua Mendes de Aguiar, em Cascadura.

SANTA CRUZ X SUDAN — No campo da rua Prado, em Santa Cruz.

DEODORO X S. JOSE' — No campo da estrada Nazareth, em Deodoro.

O sport paraense enlutado

FALLECEU CARLOS PIMENTEL

Victimado por um trem da Estrada de Ferro Central do Brasil, falleceu, segunda-feira, nesta cidade, o acatado sportista paraense, Carlos Pimentel.

O morto, que era figura de destaque nos sports de sua terra natal, pois fazia parte do Club do Remo e era membro da Assembléa Sportiva. Paraense, era, nesta capital, representante de artigos de seu Estado.

Tennis

AMERICA FOOTBALL CLUB

Realizando-se, no proximo domingo, dia 25 do corrente, as partidas officiaes de tennis com o S. C. Brasil, a direcção de tennis do America F. C. escalou os quadros abaixo, pedindo, por nosso intermedio, o comparecimento dos tennistas, ás 8 horas, nas quadras do club:

1º QUADRO: — Francisco Bazilio, Gilberto Garcia, Duarte Pinto, Makoto Nagisa e Oswaldo de Freitas.

2º QUADRO: — Fernando Nascimento Silva, José Louzada, José Martins, Newton Motta e Oscar Saramago.

RESERVAS: — Antonio Avellar, Guilherme Marques da Silva, Hermann Kiefer, Lucio Faria e João Martins.

ATHLETISMO

Afim de serem resolvidos assumptos importantes do departamento de athletismo, são convidados todos os socios desta secção e os associados que desejarem praticar este sport, para uma reunião na séde social, ás 20,30 horas, na proxima segunda-feira.

RESTAURANTE DO AMERICA C CLUB

O conselho administrativo do America F. C. avisa, por nosso intermedio, que o restaurante do club funcciona todos os domingos e feriados, das 8 ás 20 horas.

Jiu-Jitsu x Capoeira

Não se realizou, hontem, a luta entre os srs. Mario Aleixo e Gracie.

Aleixo foi substituido por Jayme Ferreira e a luta será amanhã, no campo da rua do Passeio.

Policia Militar do Districto Federal

ASSISTENCIA DO PESSOAL

Serviço para hoje:

Uniforme, 6º.

Superior de dia, cap. Carvalho; official de dia ao quartel general, cap. Frederico; medico de dia, 2º ten. dr. Chaves; medico de promptidão, 1º ten. dr. Ribeiro Dias; pharmaceutico de dia, cap. grad. Aguiar; dentista de dia, 2º ten. Gosling; interno de dia, acad. Duarte; ronda com o superior de dia, 2º ten. Alvarez; G. Policia, 2º ten. David; guarda da Amortização, 2º ten. Jactintho; guarda da Moeda, 2º ten. V. Junior; guarda do Thesouro, 2º ten. Jocelyn; promptidão no quartel general, 2º ten. W. Nobre; ronda especial, sargentos Bresciani, Americo e Ribeiro; ronda de empregados, sargentos Neves, na E. P. C.; Cavalheiros, no S. E. I.; Sampaio Rosa, na I. G.; Jorge, na S. G.; Eduardo, do 6º; e Gilberto, na E. P.; auxiliar doofficial de dia ao Q. G., sargento Leoncio, do G. S. A.; enfermeiro de promptidão ao Q. G., soldado Coutinho; musica de promptidão, a do 2º; piquete ao quartel general, 2 corneteiros do 4º; ordens á Assistencia do Pessoal, 2 pr. Cia. Mtrs.; motocyclista de dia, soldado Waldemiro.

NOS CORPOS

Dia — No 1º batalhão, 1º ten. Anthero; no 2º, cap. M. Lima; no 3º, cap. Manfredo; no 4º, cap. João Santos; no 5º, cap. Ashton; no 6º, cap. Werneck; no Regimento de Cavallaria, 1º ten. G. Junior; no C. de S. Auxiliares, 1º ten. Dantas; na C. de Metralhadoras, 1º ten. Vicente.

Promptidão — 1º ten. P. Souza; 2º ten. Principe; 2º ten. Justiniano; asp. Valentim; 1º ten. Robello; asp. Lyrio; 2º ten. Irineu.

:: T U R F ::

Registro turfista

Um dos nossos prezados collegas noticiou hontem, pela manhã, que o Centro dos Proprietarios devia reunir-se para resolver uma intimação aos proprietarios e criadores paulistas e, á tarde, um outro diario publicava, sob o pomposo titulo de "uma reunião importante" a ameaça que vae fazer o centro aos turfmen da Paulicéa.

Como jogo de artificio, a "coisa" não deixa de ser bonita e um verdadeiro desastre succederá, por certo, ao turf bandeirante se uma alma salvadora não conseguir evitar o tremendo golpe.

Querem os proprietarios do Centro forçar a quéda do famoso artigo 5 A e, para tanto, resolveram ou vão resolver communicar aos que possuem cavallos no grande Estado do Sul que não serão mais compradores dos productos dos seus haras emquanto não fôr revogado aquelle dispositivo do Codigo da Veterana.

De modo que, se isso não acontecer, ficarão os potros de S. Paulo sem mercado, o que representará grave prejuizo para os seus criadores que já confiavam nesse importante auxilio.

E' forçoso evitar a grande desgraça que isso representará para o turf. Todos nós sabemos que o dissidio collocou em situação financeira muito delicada as tres principaes instituições solidarias e estas de dia para dia augmentam os seus momentos agonizantes, emquanto o Derby, á sombra das iniciativas do Centro, progride de maneira evidente, com recursos moraes e materiaes á altura de uma irresistivel imposição.

Não fosse elle não teriamos em breve o formoso hippodromo que vae surgir no Itamaraty, com os seus jardins, piscinas, tennis, polo, e salões para a batalha naval, que é o sport da moda; não existiria até o deposito de forragens celleiro da luxuosa Viella Hippica do Maracanã e os proprietarios já estariam privados dos premios de dois e tres contos compensadores de tantos esforços para grandeza do turf e outras coisas mais.

Vão, realmente, os criadores soffrer muito e mais os proprietarios que dispõem ainda de alguns animaes para vender, principalmente agora que o café está em crise.

E é para os elevados intuitos do Centro que appellamos, já que a sua finalidade é o engrandecimento do sport dos Reis, afim de que não sejam, com tão violento golpe, fechadas as portas do turf paulista, deixando na miseria esses infelizes que só agora iam melhorar de vida.

Garrido chegará hoje

Deverá chegar, hoje, de S. Paulo, o aprendiz Benigno Garrido, que foi á terra dos Bandeirantes adquirir dois animaes, por conta de um turfman derbista.

Consta que aquelle aprendiz trará em sua companhia o cavallo Festeiro, para correr no Itamaraty.

O Derby Club, em vista da ultima resolução do Centro de Proprietarios de Cavallos de Corridas do Derby Club, não deverá permittir que esse parelheiro seja inscripto em seus registros...

De Boa Vida para Leonidas

O cavallo Bôa Vida mudou de nome.

O filho de Marken passou a chamar_se Leonidas.

De Cabaretier para Bôa Vida e agora para Leonidas, que nos faz lembrar o "diamante negro" do Bomsuccesso.

Regulará ?

JOCKEY CLUB

A REUNIÃO EXTRAORDINARIA DE AMANHÃ

Entre as commemorações publicas de amanhã, pela passagem do primeiro anniversario da victoria da Revolução Brasileira, figura a reunião turfista que a veterana sociedade hippica de nossa capital levará a effeito, em seu majestoso hippodromo.

As seis carreiras organizadas receberam as denominações das datas das grandes revoluções que se operaram em nossa terra.

A principal prova, justamente a "24 de Outubro", está interessantissima e reunirá em um handicap que varia de 49 a 57 kilos, sete animaes de boa turma.

Do mesmo modo, os restantes premios estão organizados de modo a agradar aos afficionados do lindo esporte hippico.

Abaixo publicamos o programma, com as chaves, cotações e montarias provaveis:

1ª carreira — Premio "15 de Novembro" — 1.400 metros — Premios: 4:000$ e 800$000.

		Kls.	Cots.
1—1	Faro, Feijó	53	22
2—2	Piauhy, Reduzino	51	35
3—3	N. Menos, Ignacio	51	40
4—4	Javary, Flavio	48	40
5 (5	Marouf, Medina	52	60
(6	Gavião, Suares	53	50

2ª carreira — Premio "6 de Março" — 1.600 metros — Premios: 4:000$ e 800000.

		Kls.	Cots.
1—1	Prita, Levy	51	30
2—2	Maldad Ignacio	52	40
3—3	Aristolino, Salfate	52	30
4—4	Lampeão, Sepulv.	53	40
5 (5	Precioso, Reduzi.	54	60
(6	Ouvidor, Flavio	51	40

3ª carreira — Premio "7 de Setembro" — 1.500 metros — Premios: 4:000$ e 800000.

		Kls.	Cots.
1—1	Andalick, Cosme	55	30
2 (2	Uiriri, Sepulveda	56	30
(3	Germania, Rosa	52	60
3 (4	Ravissant, Salfate	54	40
(5	Panthera, Suarez	53	50
4 (6	Urubu', Henrique	54	60
(7	Violeta, Feijó	50	35

4ª carreira — Premio "21 de Abril" — 1.600 metros — Premios: 5:000$ e 1:000$000.

		Kls.	Cots.
1—1	Mequer, Ignacio	54	25
2—2	Solteirona, Flavio	52	35
3—3	Tomyassu', Red.	54	40
4—4	Arauna, Cosme	54	30
5 (5	Kitamar, Rosa	54	50
(6	Sun God, Sepulv.	54	50

5ª carreira — Premio "3 de Outubro" — 1.600 metros — Premios: 4:000$ e 800$000.

		Kls.	Cots.
1—1	Andes, Cosme	53	30
2—2	Tops, Cunha	56	40
3—3	Velasquez, Sepulv.	53	35
4—4	Mayfair, Henriq.	52	30
5 (5	Hepacaré, Flavio.	52	50
(6	Orgia, A. Rosa	52	40

6ª carreira — Premio "24 de Outubro" — 2.200 metros — Premios: 6:000$ e 1:200$000.

		Kls.	Cots.
1—1	Sastre, Levy	57	25
2 (2	Duggan, Sepulv.	53	40
(3	Pommery, Reduz.	52	50
3 (4	Bolichero, Ignacio	56	50
(5	Bury, Flavio	49	40
4 (6	C. Eugenio, Salf.	55	35
("	Therezina, Cana.	56	30

Vae chamar-se Arranha-Céo

O potro irlandez N. N., por Warden of the Marches e Virgin Queen, ha pouco chegado da Europa para o Stud Gervasio Seabra, vae chamar-se Arranha_Céo.

O pensionista de Francisco Barroso terá um nome á altura da sua descendencia.

Derby Club

A CORRIDA DE AMANHÃ NO ITAMARATY

Procurando commemorar a data da Revolução de 1930, o Derby-Club organizou para amanhã, em seu prado do Itamaraty, uma reunião hippica.

O programma consta de sete provas communs, sem uma so que possa agradar aos innumeros adeptos do pavilhão ouro-rubro.

Esse programma é o que abaixo publicamos, com as respectivas cotações e montarias provaveis:

1º pareo — "Seis de Março" — 1.500 metros — Premios: — réis 2:000$, 200$ e 100$:

		Ks.	Cts.
1—1	Drussilla, Raphael	51	40
2—2	Yára, Garrido	49	40
(3	Gavea, Salustiano	49	35
3 (4	Ypiranga, Pedro	51	30
(5	Loreley, Lopes	51	25
4 (6	Pirajá, Braulio	51	40

2º pareo — "Internacional" — 1.609 metros — Premios: 2:000$, 200$ e 100$:

		Ks.	Cts.
1—1	Sumaré, Carmello	52	30
2—2	Little Jack, Lopes	53	25
3—3	Setaurita, Pedro	49	40
4—4	Canace, Raphael	50	40
(5	Riachuelo, Osmany	52	50
5 (6	Sottéa, Salustiano	51	25

3º pareo — "Brasil" — 1.609 metros — Premios: 2:000$, 200$ e 100$:

		Ks.	Cts.
1—1	Malia, Salustiano	53	50
2—2	Flava, Braulio	53	35
3—3	Tentadora, Mesquita	49	30
4—4	Tacada, Popovitz	50	25
(5	Pojucan, W. Ribeiro	53	50
5 (6	Gigolot, Lydio	53	25

4º pareo — "Excelsior" — 1.609 metros — Premios: 2:000$, 200$ e 100$ (Betting):

		Ks.	Cts.
1	Figurita, Carmello	51	35
2	Boa Vida, Braulio	53	20
3	Sunstone, Lydio	53	40
4	Trento, Ganganello	53	35
5	Ben Hur, d/c	49	50

5º pareo — "Derby-Club" — 1.750 metros — Premios: 2:500$, 250$ e 125$ (Betting):

		Ks.	Cts.
1	Alpina, Pedro	48	35
"	Valmonte, Salustiano	51	25
2	Alsaciano, Carmello	52	25
3	Crepusculo, Braulio	50	40
4	Lambary, Garrido	51	50
5	Ubá, Lydio	51	60

6º pareo "17 de Setembro" — 1.750 metros — Premios: 2:500$, 250$ e 125$ (Betting):

		Ks.	Cts.
1	Chicote, G. Cunha	49	35
2	Silles, Garrido	53	30
3	Roody, Braulio	49	40
4	Azulado, Carmello	52	40
5	Boyero, Pedro	52	35

7º pareo — "Progresso" — 1.609 metros — Premios: 2:000$, 200$ e 100$:

		Ks.	Cts.
1	Zezé, Carmello	49	40
2	Pardal, Braulio	53	40
3	Ibar, Irenio	52	30
4	Hiate, Lydio	53	25

Tentadora é "barbada"?

Um coruja que assistiu, hontem, ao trabalho da egua Tentadora, no Itamaraty, assegurounos que a pensionista de Gabino Rodrigues é a maior "barbada" da reunião de amanhã.

Tentadora está alistada no pareo "Brasil", em competencia com Malia, Flava, Tacada, Pojucan e Gigolot.

Chegarão hoje tres potros da letra "Y"

Deverão chegar, hoje, de São Paulo, os potros Yatagan, por Sim Rumbo, e Cambronette; Yeomay, por Thermogene e Olivenza; e Ybiapaba, por Tomy e Minx, de propriedade e criação do sr. Linneu de Paula Machado.

No mesmo vagão chegará a potranca Ximena, alistada no premio "Uberaba", da reunião de domingo, no Jockey Club.

Esses animaes ingressarão na Villa Hippica da Gavea.

Morreu a reproductora Roxana

No Haras "Expedictus", em Botocatú, onde se achava como reproductora, morreu, ha dias, a egua Roxane.

A filha de Piquet e Jurandyr nasceu no Rio Grande do Sul, em 6 de outubro de 1907, e no velho Prado Fluminense actuou com grande destaque, tendo, em 1911, levantado o Grande Premio "Cruzeiro do Sul" e o Grande Premio "Guanabara".

Como reproductora, a neta de Kirsch deixou excellentes descendentes, taes como Velasquez, Rapido e, naquelle haras onde acaba de morrer, deixou uma poldra de um anno, Roxanita, filha de Charleston.

Suarez reapparecerá amanhã na Gavea

O jockey Domingos Suarez vae reapparecer, amanhã, na Gavea, pilotando Gavião, Panthera e alguns animaes do Stud Accacio Pereira.

O "Cabido" montará, na reunião extraordinaria de amanhã, o cavallo Gavião e a egua Pautbera.

E' possivel que ainda hoje o profissional uruguayo receba outros convites.

O criador de Sun God

O potro Sun God, que estreará amanhã, na Gavea, disputando o premio "21 de Outubro", ao contrario do que tem sido noticiado, não é de criação do coronel J. J. Quinta Reis.

O filho de Sunrise e Gertrude é criação do seu proprietario, dr. Manoel Henrique Silvia.

DERBY CLUB

PROGRAMMA PARA A 22ª CORRIDA A REALIZAR-SE EM 25 DE OUTUBRO DE 1931.

1º pareo — SEIS DE MARÇO — 1.500 metros — Premios: 2:000$, 200$ e 100$000.

			Kilos
A**	(1º—1	Pavuna	50
	(2 —2	Mariposa	50
	(3 —3	Drussilia	51
B—	(4 —4	Pirajá	51
	(5 —5	Gavea	49

2º pareo — BRASIL — (1ª turma) — 1.609 metros — Premios: 2:000$, 200$ e 100$000.

			Kilos
	(1º—1	Pojucan	52
A**	(2 —2	Alsca	50
	(3 —3	Tacada	50
B—	(4 —4	Encantadora	49
	(5 —5	Kerensky	52

3º pareo — BRASIL — (2ª turma) — 1.609 metros — Premios: 2:000$, 200$ e 100$000.

			Kilos
	(1º—1	Flava	53
A**	(2 —2	Gigolot	53
	(3 —3	Malia	53
B—	(4 —4	Tentadora	49
	(5 —5	Urgente	53

4º pareo — PROGRESSO — 1.609 metros — Premios: 2:000$, 200$ e 100$000.

			Kilos
	(1º—1	Pardal	53
A**	(2 —2	Ibar	52
	(3 —3	Zezé	49
B—	(4 —4	Gambetta	49
	(5 —5	Hiate	53

5º pareo — (9ª prova) — CRIAÇÃO BRASILEIRA — 1.500 metros — Premios: 5:000$, 500$ e 250$000 — (Betting).

			Kilos
A**	(1º—(1	Kleops	51
	((2	Dinar	51
B—	(2 —(3	Kassinia	51
	((4	Hoover	53
C—	(3 —(5	Kahuuna	51
	((6	Savana	51
D—	(4—7	Java	51
	((8	Alnasacia	51

6º pareo — COSMOS — 1.609 metros — Premios: 2:500$, 250$ e 125$000 — (Betting).

			Kilos
	(1º— 1	Leonidas (ex-Boa Vida)	50
A**	(2 —(2	Alpina	48
	(("	Valmonte	51
	(3 —(3	Figurita	49
	(("	Crepusculo	50
B—	(4 — 4	Lambary	51
	(5 — 5	Trento	51

7º pareo — DR. FRONTIN — 1.800 metros — Premios: 3:000$, 300$ e 150$000 — (Betting).

			Kilos
A**	(1º— 1	Timoneiro	55
	(2 — 2	Silles	51
B—	(3 — 3	Roody	47
	(4 — 4	Burby	57
C—	(5 —(5	Azulado	50
	((6	Chicote	47

8º pareo — INTERNACIONAL — 1.609 metros — Premios: 2:000$, 200$ e 100$000.

			Kilos
	(1º— 1	Gracco	52
A**	(2 —(2	Riachuelo	52
	((3	Sottéa	51
	(3 —(4	Sumaré	52
	((5	Little Jack	53
B—	(4 —(6	Setaurita	49
	((7	Canace	50

O 1º pareo será iniciado ás 13 horas.

Pela Directoria — A. del Castillo, 2º Secretario.

Aviso — Os vencedores dos pareos Internacional, Brasil e Progresso da corrida do dia 24 serão excluidos, e o do pareo Seis de Março, se não fôr perdedor.

Betting — Bilhetes 10$000 para os 5º, 6º e 7º pareos, vendendo-se na séde do domingo das 9 ao meiodia, e no Prado na Casa das Apostas até encerrar-se a venda de poules para o 5º pareo.

Noticias de Minas

A CHEGADA DO CORONEL AMARAL EM CARATINGA

Desde cedo, no dia nove deste, via-se na cidade, grande movimento.

Nos principaes pontos só se ouvia o seguinte:

"O coronel Amaral chegará hoje?".

Isto foi despertando a minha curiosidade; e, como tive sempre o espirito observador, fui tambem á "gare" para assistir a sua chegada, que foi uma verdadeira apotheose. Procurei um "taxi" e não encontrei nenhum disponivel.

Dispuz-me, então, ir á pé, vencendo, assim, mil e muitos metros.

Pensei, não nego, encontrar ali meia duzia de pessoas, como é muito commum nos dias em que chega um nocturno em qualquer parte do interior.

Enganei-me.

Fui vestido como de costume se veste nos dias uteis; arrependi-me.

Encontrei, na "gare" da estação de Caratinga, servida pela Leopoldina, uma multidão formidavel.

Duas mil pessôas no minimo, trajadas todas distinctamente.

Senhoras, senhorinhas, cavalheiros e crianças, todos aguardavam, alegres e sorridentes, a chegada do comboio em que viajava o illustre coronel Amaral.

Impacientes, alguns cavalheiros consultavam os seus relogios, achando que já estava demorando.

Num dado momento, a machina que comboiava, apita ao longe.

Pouco mais, entra na chave.

O povo em massa, afflue para o lado principal da plataforma.

Empurrões involuntarios, confusão, alvoroço infernal.

Chega o trem.

Nos braços do povo, desembarca o coronel Amaral.

Eram 21 horas e 20 minutos.

Improvisa-se uma tribuna; occupa-a entre delirante applauso, o illustre advogado, dr. Luiz Soares de Moura e fala saudando ao illustre homenageado, que acabava de chegar, em nome do povo de Caratinga.

O povo ouvia-o religiosamente, interrompendo-o, porém, de quando em quando, com calorosos applausos.

Deixa a tribuna o dr. Luiz Soares de Moura, que é substituido pelo illustre clinico, dr. José Pots que, num desses improvisos felizes, sauda o coronel Amaral, em nome do povo de Bom Jesus do Galho, prospero districto do municipio de Caratinga. Foi uma peça oratoria da qual não me esquecerei nunca.

* * *

Calmo, triumphante, feliz, cheio de gratidão, sóbe o coronel Amaral.

Uma salva de palmas suffoca as suas primeiras palavras.

Neste interim, senhorinhas da alta sociedade, offerecem-lhe flores.

O coronel Amaral fala ao povo agradecendo aquella manifestação expontanea que acabava de ser alvo; saude este mesmo povo e dá-lhe conta da sua missão; fala do que viu e ouviu na capital do seu grande Estado; aconselha a este povo para ser unido e grande; profliga com energia as paixões da baixa politica.

Deixa a tribuna debaixo de applausos do povo e segue, entre vivas e musica, até á sua residencia.

A tudo esteve presente o representante do DIARIO CARIOCA.

MARITIMAS

NO LLOYD BRASILEIRO

O commandante Firmino dos Santos, director do Lloyd em palestra com os representantes da imprensa, abordou varios assumptos entre elles o da unificação das empresas de navegação, o retardamento da viagem do "Aspirante Nascimento", occasionado pela Caloric Company que mesmo com o pagamento á vista não quer fornecer ao Lloyd e a situação dos brasileiros naturalizados que trabalham na Companhia.

— O sr. O. Guedes actual chefe de navegação do Lloyd, segundo fomos informados, não vae mais fazer a sua estação de repouso em Araxá e sim em Mosqueiro, no Estado do Pará, para assim ser mais facil pleitear novamente o logar de agente do Lloyd, em Belém.

GREMIO DOS COMMISSARIOS DA MARINHA MERCANTE

Está marcada para hoje ás 17,30 horas uma reunião ordinaria da directoria do Gremio dos Commissarios da Marinha Mercante, afim de serem tratados assumptos concernentes aos interesses da classe.

No Mundo Espirita

FEDERAÇÃO ESPIRITA BRASILEIRA

Falará no dia 25 do corrente na Federação Espirita Brasileira, sobre importante assumpto do momento religioso actual, o sr. Francisco Alexandre, nome sobejamente conhecido nas nossas rodas jornalisticas.

O sr. Francisco Alexandre, fará importante digressão historica. A sessão será aberta ás 16 horas.

CONFERENCIA

Realiza em 26 de outubro, na União Espirita Suburbana, com séde á travessa Hermengarda n. 13 — Meyer — a sua Conferencia mensal, que terá por thema "O Orgulho em face da moral".

Será orador o sr. Jacy do Rego Barros.

Basta o nome do Conferencista para assegurar do exito que a mesma alcançaará.

VISITA FRATERNAL A' CASA DE CORRECÇÃO

No proximo domingo, ás 10 horas e 50 minutos, a "Caravana do Bem", instituida pelo Centro Espirita "Fé e Caridade", com séde á rua Teixeira de Azevedo numero 65, Engenho de Dentro, fará mais uma das suas visitas fraternaes, levando aos sentenciados a palavra de conforto, de paz e luz, com o bello intuito de regeneral_os.

Como sempre tem sido feito, desta vez o estudo versará sobre a epigraphe: "Criminosos arrependidos", do livro "Céo e Inferno" — Parte segunda — Cap. VI.

Todos são convidados, sendo a palavra franca a quem se inscrever antecipadamente.

AVISO

O redactor desta secção attende a todos os interessados, para effeito de publicações, das 18 ás 19 horas, diariamente.

Semana da Criança

A POBREZA E A SAUDE DA CRIANÇA

As mais sérias consequencias da pobreza, principalmente pelo seu longo alcance, são as que affectam as crianças, que estão no seu activo periodo de formação e desenvolvimento, quando as faltas de hygiene e a insufficiencia de alimentação se reflectem em graves alterações de saude, que repercutem pela vida inteira.

A pobreza e a ignorancia matam mais crianças que as infecções. Mas o seu effeito é ainda mais inquietante sobre as crianças que sobrevivem. Ellas passam fome ou se alimentam mal, privadas de substancias indispensaveis ao seu desenvolvimento physiologico, e ficarão assim por toda a vida fracas, anemicas, rachiticas, propensas á tuberculose e a outras doenças.

Este serio aspecto da pobreza não recebe geralmente a attenção que merece. Uma época de crise economica, como a actual, vae se reflectir por muitos annos na suade e na integridade physica da maioria das que são hoje crianças pobres, e cujo desenvolvimento defeituoso e carenciado se traduzirá daqui a 20 annos por uma geração de individuos mediocres, doentios, incapazes, de máos cidadãos, em uma palavra, antes sobrecarga social do que collaboradores da collectividade.

I. H. I.

Jury de Nova Iguassu'

JULGADO O ACCUSADO DO CRIME DE BELFORD ROXO

Sob a presidencia do dr. Athayde Parreira, meretissimo juiz da comarca de Iguassu', entrou em jury, ante-hontem, o sr. Ernesto Pinheiro Barcellos, que respondeu pelo crime de tentativa de morte, na pessoa do engenheiro Godofredo Ribas.

O facto que se passou em Belford Roxo, districto do municipio de Iguassu', foi amplamente divulgado pelo "Diario Carioca".

O accusado que é um conceituado negociante da localidade, homem honesto, e estimado no municipio, de Iguassu', agiu, no momento, com absoluta privação de sentidos, taes as circumstancias da violenta scena então desenrolada.

A defesa ficou a cargo do dr. Benigno de Assis, o qual com o seu verbo quente e os seus vastos conhecimentos juridicos conseguiu, justa e brilhantemente, a liberdade do seu constituinte.

A decisão do Conselho de Sentença agradou sobremodo a opinião publica iguassuana.

Caiu e fracturou a clavicula

O menino Maurilio, de 15 mezes, filho de José Lavandeiro, morador á rua Grão Pará n. 29, em virtude de uma quéda do collo de sua progenitora, fracturou a clavicula esquerda. A infeliz criança foi soccorrida pela Assistencia do Meyer.

QUER GANHAR SEMPRE NA LOTERIA?

A Astrologia offerece-lhe hoje a RIQUEZA. Aproveite-a sem demora e conseguirá FORTUNA E FELICIDADE. Guiando-me pela data do nascimento de cada pessoa, descobri rei o modo seguro que, com minhas experiencias todos podem ganhar na loteria, sem perder uma só vez. Milhares de attestados provam as minhas palavras. Mande seu endereço e $500 réis em sellos para enviar-lhe GRATIS O SEGREDO DA FORTUNA. Endereço: Sr. Prof. P. Tong. Calle Alberti, 1918—Buenos Aires —Republica Argentina — "Cite este Diario"

SO' TEM METAES VELHOS QUEM QUER !

O prateador "ASTRO" renova instantaneamente qualquer objecto de metal, dando-lhe maravilhoso brilho. Não contém mercurio e nem acidos. Preço: vidro 3$500. Pelo Correio mais $500 réis.

Grande desconto para revendedores.

RUA RODRIGO SILVA, 11-2º andar, sala
Teleph. 2-3016 — RIO

Pedidos a REISCH & CIA. — Rua Rodrigo Silva, 11-2.º and. — Salas 4 e 9

ASTRO

Prateador instantaneo para metaes

A PEDIDOS

O CASO DAS MEIAS MOUSSELINE

A firma Costa Silva & Cia. ao publico

A agitação tendenciosa, que está fazendo D. Schwery no caso do registo da marca "REJANE — MALHA MUSSELINA", vamos opôr serenamente os fátos e só êles.

A expressão "MUSSELINA" ou "MOUSSELINE", amplamente utilizada na industria de tecidos, foi igualmente adotada pelos principais fabricantes de meias em França e na Espanha para designar uma qualidade de meias muito finas.

Essas meias foram importadas e vendidas no Brasil por diversas firmas brasileiras e entre outras pela propria firma COSTA, SILVA & CIA., estabelecida nesta Capital, em S. Paulo, Santos, Campinas e S. Carlos, e naquela época com estabelecimento á rua João Bricola, em S. Paulo, muito antes da firma D. Schwery lançar no mercado as meias que pretende denominar "MOUSSELINE".

Damos aqui uma relação dos principais estabelecimentos francêses que adotam essa denominação e cujos produtos foram importados e vendidos no Brasil:

1) DOUE' & LAMOTTE, estabelecidos em Troyes, França, com deposito em Paris, á rua Réaumur, 85;

2) ANDRE' KASSE, estabelecido em Troyes (Aube), França;

3) VIGNOULLE — CHEURET, estabelecidos á Place du Vouldy, 4, tambem em Troyes, na França;

4) MAGASINS PRINTEMPS, estabelecidos em Paris.

Tambem são importadas e vendidas nesta Capital, meias de fabricação de ANTONIO CASSOL & CIA., estabelecidos em Mataró, na ESPANHA, desde 1920, com a designação "MUSELINA", que ainda hoje podem ser compradas na LUVARIA COMES, na Travessa de S. Francisco de Paula.

Em 1923, a firma D. Schwery, pretendendo se apropriar dessa denominação, corrente na industria e no comercio de meias, requereu o primeiro registo na Junta Comercial de S. Paulo, que tomou o n. 6.663, de 10 de Abril de 1923.

Para facilitar a realização do seu objectivo, a firma em questão não requereu imediatamente o registo da expressão Mousseline, mas de um CONJUNTO EMBLEMATICO, conforme consta do respectivo memorial:

"sob a FIGURA se lê, em caracteres de fórma á fantasia de côr amarela, filetados de marron e sombreados de escuro — SUPER — á esquerda — MOUSSELINE — em curva ascendente, no sentido da largura, e em baixo, á direita em posição horizontal — EXTRA — FINAS".

A Junta Comercial de S. Paulo concedeu-lhe o registo para o "conjunto descrito", conforme já demonstrou o Dr. RENATO MAIA, então digno Secretario daquela Repartição, em Parecer que se acha nos autos do recurso interposto por D. Schwery.

Em 1924 pretendeu, novamente, D. Schwery registar a denominação "MOUSSELINE", então desacompanhada de qualquer elemento emblemático, não tendo entretanto, obtido esse registo que foi INDEFERIDO, por despacho do Diretor Geral da Propriedade Industrial, Dr. Manoel Cicero Peregrino, em 26 de Novembro de 1925.

Não desanimou a firma D. Schwery no seu proposito de apropriar-se dessa denominação de uso universal, e em 1926 voltou a solicitar o registo da denominação em questão, tendo a Diretoria Geral da Propriedade Industrial proferido os seguintes despachos, publicados no "Diario Oficial" de 20 de outubro de 1926:

"D. Schwery, da marca "Musselina" dentro de um painel de fantasia, para distinguir artigos da classe n. 36. Registe-se considerando-se Como distintiva a fórma da representação da Marca.

"D. Schwery, da marca "Musselina", para distinguir artigos da classe 36. Registe-se considerando-se como distintiva a fórma de representação da marca".

A simples leitura destes despachos demonstram que a Diretoria Geral da Propriedade Industrial não concedeu o registo da denominação "Musselina", mas simplesmente admitiu, o registo da parte emblematica ou figurativa.

Os demais registos referidos pela firma D. SCHWERY, ainda aguardam a solução dos recursos interpostos para o Exmo. Sr. MINISTRO DO TRABALHO.

Faltou, portanto, á verdade a firma D. Schwery quando sustentou, em suas publicações, que possue nada menos de 11 registos da denominação questionada.

Aqui convem esclarecer que a firma COSTA, SILVA & CIA., ao contrario do que assevera o seu contendor, não pretende a exclusividade daquela denominação, apenas defende o seu direito de usa-la como expressão corrente e de uso VULGAR E COMUM no comercio de meias.

A expressão MALHA MUSSELINA foi utilizada unicamente para designar a QUALIDADE DA MEIA, sem prejuizo dos demais fabricantes e negociantes do ramo.

A firma D. Schwery é que deseja impedir a importaçao de artigos francezes que sempre tiveram aceitação no mercado brasileiro, bem como o proprio emprego dessa denominação, tão vulgar no commercio, pelos negociantes brasileiros.

Para tornar claro o intuito de D. Schwery, basta transcrever aqui o PARECER proferido na occasião do registro, pelo dr. CARLOS COSTA, CONSULTOR JURIDICO DA PROPRIEDADE INDUSTRIAL:

"A meu ver a palavra Mussede de tecido, não póde constituir monopolio de ninguem.

O seu uso é geral. Essa palavra póde, portanto, figurar em todas as marcas que distingam tecidos conhecidos pela denominação Musselina, desde que revista de fórma distinctiva, sendo essa forma que caracteriza essencialmente a marca.

Não havendo, segundo informa o archivo, nenhuma marca de meias denominada REJANE MUSSELINA, não vejo como denegar o registro requerido neste processo, opino, pois, pelo deferimento do pedido".

Não nos interessa nesta questão defender ou accusar ninguem.

Até porque occorre, no caso, uma singularidade digna de nota.

Até agora não ha decisão alguma, nem pró nem contra Schwery.

Ha simplesmente a marcha de um processo de opposição a um pedido de registo de marca de commercio, concedido pela Directoria Geral da Propriedade Industrial.

A firma Costa, Silva & Cia., não deseja senão o exame pelos technicos, pois está certa de que o assumpto ha de ser apreciado com imparcialidade por quem de direito, sem paixão, sem contemplação, sem temor.

Vencedores ou vencidos, queremos, apenas, a certeza de que não influirá ninguem no julgamento.

Na sua publicação de hoje, Schwery diz que confia na honra do sr. ministro do Trabalho. Tanto melhor para todos nós.

Para que o publico se inteire das peças do processo transcrevemos aqui, do DIARIO OFFICIAL, de 17 do corrente, o laudo UNANIME da COMMISSÃO DE TARIFAS DA ALFANDEGA.

Eis as palavras de 12 altos funccionarios fiscaes:

Alfandega do Rio de Janeiro

"Decisões da Commissão de Tarifas, em sua reunião de 10 de outubro de 1931.

N. 1.696 — Ordem da Directoria Geral do Thesouro Nacional, numero 406, de 19 de setembro ultimo, remettendo á inspectoria desta Alfandega, cópia do aviso 433, de 17 do mesmo mez e anno, do sr. ministro do Trabalho, Industria e Commercio sobre o recurso da firma D. Schwery, interposto da decisão da Directoria Geral da Propriedade Industrial, que admittiu a registro a marca "Rejane-Malha Musselina", para distinguir certo typo de meias de seu fabrico, afim de que fosse providenciado no sentido de ser feita a pericia technica.

Submettido o caso á decisão da Commissão da Tarifa, esta se pronunciou por unanimidade, da seguinte maneira: A Musselina é um tecido leve, fino, transparente, ondulado, de contextura irregular, cujos fios, na trama são mais finos que na urdidura. Póde ser fabricado de algodão, de lã, ou de sêda. Quando em sêda, está compreendido entre os tecidos do art. 574 ,baréges, escomilhas, etc); quando em lã, no art. 524, muito embora entre os tecidos nelles enumerados não esteja citado expressamente; quando em algodão, inclue-se no art. 473, onde está nominalmente especificado.

A palavra "Mousselina" caracteriza, pois, um tecido. E se com esse tecido se fabrica um artefacto qualquer, nada impede que ao nome desse objecto se possa juntar, para qualifical-o, o do tecido de que é feito.

Dir-se-á meia de mousseline ou barrete de mousseline como se poderá dizer meia ou barrete de escomilha, de ponto de meia, de ponto de malha ou de renda.

No caso em litigio, quer parecer que a marca de meias visada pela reclamação é "Rejane", e que a expressão "Malha Mousseline", que immediatamente se lhe segue, quer significar: "Malha typo Mousseline", isto é, uma malha especie de contextura identica ou semelhante á do tecido que assim se denomina.

Assim, não vê a Commissão motivo para a impugnação do registro daquella marca.

O sr. Inspector decidiu que a palavra "Mousseline" não póde, legalmente, ser considerada marca de qualquer artefacto, porque é um termo vulgar empregado para designar os tecidos muito finos, leves e transparentes, de algodão, lã, sêda, etc., etc.

Os francêses empregam-na para designar qualquer artefáto de qualquer materia, leve, delgado e transparente, tanto que dizem:

Mousseline — Le plus léger des tissus; étoffe trés légére; mousseline de coton, de leine, de soie. Verre de mousseline, verre trés fin.

Os inglêses denominam musselina — Muslin — as cassas, as cambraias, etc., etc., isto é, os tecidos finos, leves e transparentes.

M. N. Bouillet, no seu Dictionaire des Sciences, des Letres et des Arts, diz:

Mousseline — (De Mossoul, vile de la Turquie de L'Asie le plus léger, le plus delicat et le plus fin des tissus de coton. La mousseline se tirait autrefois de la Syrie, de la Perse et de l'Inde. Chandernagor et Masulipatam etainent sans rivales pour la finesse de leurs produits. Aujourd-hui la France et la Suisse fabriquent des mousselines qui égalent en beauté celles de l'Inde. Les villes de France renommées pour cette fabrication sont Tarare, St. Questin, Alençon, Nancy, Rouen, etc. Mousseline de laine étoffe legére, de laine, fabriqués comme la mousseline de coton. Mousseline de soie, étoffe de soie trés légére.

No "Manual do Fabricante de Tecidos", da Bibliotheca de Instrucção Profissional, encontramse "Mousselinas e Organdis". São tecidos mais ou menos fechados, leves, macios, transparentes, sólidos e geralmente lisos e de contextura semelhante á da gaze e com egual numero de fios em trama e barbim.

A mousseline póde tecer-se ou nos teares lisos manuais e mecanicos, ou em Jacquard. Neste ultimo fabrico fazem-se especialmente mousselines para sanefas de janelas e cortinados de camas, etc., nos quais os desenhos são obtidos com a junção de tramas grossas ás tramas finas com que se faz a base do tecido, formando assim ornamentos opacos, sobre o fundo do tecido que fica transparente.

Como dissemos, em geral as mousselines são tecidas em liso, porém existem muitas tecidas com ornamentações, umas vezes feitas pelo debuxo, logo durante a tecelagem, outras vezes são as musselinas ornamentadas á mão, isto é, bordadas.

Organdis — Os francêses, e hoje o commercio mundial, denominam organdis á "mousseline" lisa, que recebeu um acabamento especial. O organdi fórte é mais fortemente acabado que o organdini macio, resistindo esta ultima qualidade melhor á fricção, esfregamento e compressão. Como nas musselinas, os organdis têm igual numero de fios tanto no barbim como na trama e tecem-se nos teares vulgares.

Em geral é de algodão que se fazem estes tecidos.

Pela exposição acima feita, verifica-se que "Mousselina" ou "Mousseline" é um termo vulgar usado comumente por industriais, comerciantes e pela propria Tarifa Aduaneira (art. 473, da Tarifa de 1900 e nota 54ª do mesmo art. 473, da lei n. 5.650, de 9 de janeiro de 1929), como designação da qualidade de um tecido leve, mais ou menos fechado, macio e transparente, ou mesmo designativo de artefátos muito delgados e transparentes, porque, como vimos, o francês dá ao vidro excessivamente delgado, a denominação de "Verre mousseline" ou simplesmente "Mousseline".

Não existe "malha mousseline" como está na marca registrada; devendo-se entender por meia **"mousseline ou mousselina"** toda meia de malha mais ou menos chada, fina, leve e transparente; podendo a malha ser de ponto de rêde, de ponto de meia ou de ponto de crochet, ou então toda meia de tecido de lã, linho, algodão ou sêda, elastico, muito fino, leve e transparente, porque, a palavra em questão é aplicada, como dissemos, a todo tecido nas condições indicadas.

Evidente, é, pois, que não póde ser objéto de registo, como marca o uso exclusivo, o termo Mousseline ou Musselina. Sendo, como de fáto é, o termo mousseline ou musselina, comumente usado pelos industriais e pelos commerciantes, conforme explicámos, e não na classificação tarifaria das meias que obedece a outro criterio, não é possivel constar o mesmo das decisões da Comissão da Tarifa na classificação das meias.

Enfim, o caso é de pura technica e aplicação da lei.

E' nesse terreno que queremos encontrar os nossos adversarios.

Mesmo porque ninguem mais teme hoje o apelo aos processos desmoralizados de intimidação.

Rio, 20 de outubro de 1931.

Costa, Silva & C.

A MEIA PAULISTA
RUA URUGAYANA
18 E 26.

Informações commerciaes

CAMBIO

A's 13 2|2 horas quando se iniciou o mercado cambial do dia, affixou o Banco do Brasil as seguintes taxas:

A 90 dias — A libra a 62$439, e o franco. $635 (3 27|32).

A' vista — A libra, 63$734, o dollar, 16$100; o franco, $637; a peseta, 1$500; a lira, $850; o marco, 3$800; o franco suisso, 3$200; o franco belga ,2$300; o peso argentino, 3$850; o peso uruguay, 5$800.

Para as suas coberturas, no inicio do mercado, este banco comprava a libra a 61$660, o dollar a 15$690 e o franco a $619.

Essas taxas foram mantidas, sem alteração, até o encerramento, cobrando, porém, a libra a 61$500.

Para as suas coberturas comprou ainda o Banco 150.000 libras, das quaes 50.000 foram distribuidas pelo commercio.

NO ESTRANGEIRO

No mercado de Londres foram registradas, hontem, na abertura, as seguintes taxas:

Abertura em Londres — S|Nova York, 3,96,50; S|Paris, 100,25; S|Italia, 75,75; S|Hespanha, 44,25; S|Lisboa, 109,75; S|Allemanha, 17,05; S|Hollanda, 9,76; S|Suissa, 20,1;5 S|Begica, 28,25.

Abertura em Nova York — S|Londres, 3,95,50; S|Paris, 3,93,87; S|Allemanha, 23,30; S|Hollanda, 40,45; S|Suissa, 19,61; S|Hespanha, 8,93; S|Italia, 5,22; S|Belgica, 14.

Fechamento em Londres — S|N. York, 3,93,50; S|Paris, 99,57; S|Italia, 75,50; S| Hespanha, 44; S|Berlim, 17; S|Suissa, 20,07; S|Hollanda, 9,73; S|Belgica, 28,12.

20 Est. de Minas 7% port. dec. 9,511 c.j.	660$
10:000$ O. Thes. 1931	970$
Municipaes:	
272 Emp. de 1906 port.	146$
5 Idem de 1917 port.	142$
1 Idem de 1920	140$
6 Idem idem	142$
6 Idem de 1931 port.	163$
1 Idem idem	161$
660 Idem idem	159$
220 Idem idem	156$
40 Dec. n. 1535 port.	163$
100 Dec. n. 2097 port.	156$
100 Idem n. 3264 port.	146$35
Acções:	
90 Banco Mercantil	440$
80 Banco Portuguez port.	65$
1 Docas de Santos port.	274$
100 Minas de São Jeronymo	93$
100 Idem idem	93$5
Debentures:	
80 Brasil Cinematographica.	1:000$
50 Tecidos Corcovado	150$
50 Docas de Santos	177$

VALES OURO

O Banco do Brasil fez, hontem, a remessa dos vales-ouro, para a Alfandega, á taxa de 8$793 por mil réis ouro.

CAFE'

TYPO 8, 12$900

O mercado de café continuava em posição bastante firme, com as cotações em alta.

O movimento de procura esteve animado, de fórma que os negocios sobre o genero disponivel se fizeram em maior escala. Os possuidores divulgaram sobre o typo 7 o limite de 12$900 por dez kilos, verificando-se assim uma melhoria de $200. As vendas realizadas foram de .... 7.527 saccas na abertura e mais .... 3.764 á tarde, no total de 11.291 ditas, contra 10.234 fechadas de vespera.

O mercado fechou bem impressionado e firme.

— A commissão de preço que funccionou hontem, composta das firmas Pinto e Cia., Andrade Lemos e Eduardo Araujo e Cia., sob a presidencia do sr. Manoel Thome do Nascimento, director do Centro, resolveu alterar a differença entre os varios typos de café, fixando-a em $400, de typo para typo.

— Em Santos, foram destruidas 11.416 saccas de café.

— Em Nova York a Bolsa accusou baixa de 4 a 6 pontos, nas opções do fechamentos anterior.

COTAÇÕES

Typos	Por arroba
Typo 3	14$500
Typo 4	14$100
Typo 5	13$700
Typo 6	13$300
Typo 7	12$900
Typo 8	12$500

Pauta semanal, 1$240, por kilogramma.

Imposto, ouro, Estado do Rio de Janeiro, 8$793 e idem, de Minas Geraes, 4$567.

O MOVIMENTO ESTATISTICO FOI O SEGUINTE

Entradas 16.822 saccas, sendo .. 1.785 pela Leopoldina; 2.728 pela Central e 12.309 pelos Diversos Armazens Reguladores.

Desde o 1º do mez entraram .... 266.075 saccas, média 12.670; desde o dia 1º de julho 1.180.246; média 10.444; idem no anno passado .... 966.096 ditas.

Embarques 9.036 saccas, sendo .. 515 para a Europa; 8.321 para a Africa e 200 por cabotagem.

Desde o dia 1º do mez foram embarcadas 174.834 saccas; desde o dia 1º de julho 1.196.549; idem no anno passado 893.198, ficando em stock 221.355; idem no anno passado 245.679 ditas.

— O mercado de café, em Santos, regulou calmo, com o typo 4 ao preço de 15$200 por 10 kilos, com vendas de 1.500 saccas a termo.

— Entraram neste mercado 36.031 saccas; sairam 82,806, foram embarcadas 30.215, ficando em stock, 1.024.933 contra 1.116.879 ditas, no anno passado.

— Por Jundiahy passaram com destino a Santos 26,000 saccas.

ALGODÃO

O mercado disponivel deste producto manteve hoje a mesma posição de firmeza do fechamento anterior, manteve cotações e realizou negocios destituidos de importancia.

O movimento estatistico foi o seguinte:

	fardos
Entradas	450
Saidas	315
Stock	3.779

ASSUCAR

Abriu e funccionou hontem o mercado disponivel, em condições firmes, com relativo interesse em procura e com preços inalterados.

O movimento estatistico, foi o seguinte:

	saccas
Entradas	3.546
Saidas	6.772
Stock	192.479

Vigoraram hontem, as seguintes cotações:

Branco crystal novo	34$000	35$000
Idem (velho)	Nominal	
Demerara	30$000	32$000
Mascavinhos	31$000	32$000
3º jacto	27$000	28$000
Mascavo	26$000	27$000

O mercado a termo, não funccionou.

Loterias

LOTERIA FEDERAL

RESULTADO DA EXTRACÇAO DE HONTEM

Resultado da extracção de hontem:

30943	50:000$000
03111	10:000$000
54567	5:000$000
10279	2:000$000
18583	2:000$000

Loteria do Estado de Santa Catharina

RESULTADO DA EXTRACÇAO DE HONTEM

12974	100:000$000
13916	10:000$000
5370	4:000$000
3886	1:000$000
6324	1:000$000
3981	500$000
6184	500$000
8890	500$000
8963	500$000
10429	500$000

Loteria do Estado de São Paulo

Extracção de hontem:

10395	50:000$000
5489	5:000$000
14513	2:000$000
1034	1:000$000
6544	1:000$000
13930	1:000$000
4643	500$000
6524	500$000
9416	500$000
14600	200$000

Communico-vos que a directoria da Estrada de Ferro Therezopolis, resolveu fazer correr, hoje, sexta-feira, 23 do corrente, o trem A 3, (que habitualmente corre aos sabbados), partindo de Barão de Mauá ás 14 horas.

Dr. Washington Luis Pereira de Souza

Belisario A. Soares de Souza e familia, communicam aos demais parentes e amigos do Exmo. Sr. Dr. WASHINGTON LUIS que, na proxima segunda-feira, dia 26, data do seu anniversario natalicio, será celebrada no altar-mór da egreja da Candelaria, ás 10 horas, uma missa votiva pela sua felicidade, . sendo . officiante . o Exmo. Bispo do Espirito Santo, D. Benedicto de Souza.

COMPANHIA NACIONAL DE NAVEGAÇÃO COSTEIRA

SERVIÇO DE PASSAGEIROS — SAIDAS DO RIO: DOMINGOS, TERÇAS E QUINTAS-FEIRAS

SUL

ITAPE'
Sae quinta-feira, 29 do corrente, ás 14 horas, para:
SANTOS, sexta-feira, 30
RIO GRANDE domingo, 1
PORTO ALEGRE segunda-feira, 2

ARARAQUARA
Recebe cargas pelo Armazem 11.
Sae domingo, 25 do corrente, ás 12 horas, para:
SANTOS, segunda-feira, 26
RIO GRANDE quarta-feira, 28
PELOTAS, quinta-feira, 29
PORTO ALEGRE, sexta-feira, 30

SAIDAS DO RIO: DOMINGOS TERÇAS E SABBADOS
SERVIÇO DE PASSAGEIROS

NORTE

ARAÇATUBA
Recebe cargas pelo Armazem 13.
Sae amanhã, 24 do corrente, ás 10 horas, para:
VICTORIA domingo, 25
BAHIA terça-feira, 27
MACEIO' quarta-feira, 28
RECIFE quinta-feira, 29
CABEDELLO (João Pessôa) sexta-feira, 30

AVISO — A companhia recebe cargas e encommendas até a vespera da saida de seus paquetes até ás 16 horas, pelo armazem 13. — Valores pelo Escriptorio Central até ás 16 horas da vespera da saida de seus paquetes. Os paquetes de passageiros dispõem de camaras frigorificas. — Para passageiros: Av. Rio Branco n. 20, loja, telephone: 3-3433 — Para fretes Av. Rio Branco n. 20, telephone: 4-1726. — Armazem 13 do Cáes do Porto, telephone: 4-3374 — Para mais informações no Escriptorio Central: Av. Rodrigues Alves n. 303, Telephone: 2-1900, Armazem 11 do Cáes do Porto — Telephone: 4-1934.

INDICADOR PROFISSIONAL

Dr. Alvaro Moutinho
Doenças dos rins, bexiga, prostata etc. Cura rapida, sem dôr da GONORRHE'A aguda ou chronica e suas complicações no homem e na mulher, prostatites, cystites, orchites, inflammações do utero, ovarios, etc. Tratamento pela electricidade. Diathermia, Darsonvalização, Ozonothermia, Estreitamento da Urethra IMPOTENCIA.
8 ás 18 — Buenos Aires, 77-4º

HERNIAS Hydrocelles (Quebraduras)
Cura radical sem operação, sem dôr e sem prejuizo das occupações.
FRAQUEZA SEXUAL
Tratamento especial e moderno
DR. PEDRO LUZ
Ex-Assistente da S. C. Misericordia do Rio de Janeiro — Espec. em vias urinarias — Cura radical da blenorrhagia.
CONSULTORIO — RUA FREI CANECA, 52 e 77
PHONE: 2-9053
Das 8 ás 10 e das 16 ás 18 hs.

Vias Urinarias e cirurgia.
— DR. UFLACKER, ex-interno de Hospitaes na França e Suissa. — S. José, 89, das 4 em deante.

DR. DUARTE NUNES
Orgãos genito-urinarios (ambos os sexos). Gonorrhéa e suas complicações. Hemorrhoides e hydrocelle, sem dôr e sem operação — São Pedro, 64. 8 ás 18 hs.

DR. JOSE' DE ALBUQUERQUE
DOENÇAS SEXUAES NO HOMEM
Diagnostico causal e tratamento da
IMPOTENCIA em moço Rua Carioca, 22. De 1 ás 6.

Clinica Medico-cirurgica
DR. AMERICO CAPARICA
Consultorio: Rua Visconde do Rio Branco, 31 (sobrado)
DIARIAMENTE DAS 3 A'S 7 HORAS
TELEPHONE: 2—2949.
Residencia — Rua Riachuelo, 56
TELEPHONE: 2—7504.

CASA DE SAUDE
DA ASSOCIAÇÃO DOS CONSTRUCTORES CIVIS
Rua do Senado n. 213—Tel.: 2-0964.
Director Dr. Julio Pinto Brandão
Cirurgia em geral, especialmente cirurgia do ventre, e vias urinarias apparelhos de fracturas.
Aberta á clinica de todos os senhores medicos.
RAIO X SOB A DIRECÇÃO DO DR. VICTOR CORTES.
PREÇOS MODICOS.

CASA DE SAUDE SÃO SEBASTIÃO
RUA BENTO LISBOA, 160.
Situada no local mais aprazivel desta cidade. — Aberta á clinica de todos os senhores medicos. — OPERAÇÕES E PARTOS — Pavilhão especial para convalescentes — REGIMENS ALIMENTARES — DUCHAS — RAIO X — RAIOS ULTRA-VIOLETA. — Diaria desde 15$000. — Direcção: Luiz Simões Corrêa, director; dr. Aleixes Senra, director medico.
TELEPHONES: 5-4001 — 5-4002.

DR. APRIGIO DOS ANJOS
ADVOGADO
RUA QUITANDA, 47
2º andar — Sala 11
Telephone 4-5485

100$ DENTADURA
ATE' 14 DENTES
Corôas e bridges de ouro por preços populares.
ORÇAMENTO GRATIS
Facilita-se o pagamento — 30 annos de pratica; Inst. Super. de Prothese Dentaria.
79 — Rua Buenos Aires, 79
(Das 8 até 18 horas)

DR. REGO BARROS — Assistente do Hospital de Crianças J. C. Rodrigues. Clinica medica e doenças das crianças. — Praça Floriano, 55, 5º andar — segundas, Quartas e Sextas, das 16 ás 18 horas Telephones: 2-3611 (consultorio) 8-5221 (residencia).

HOTEL VICTORIA
274 — RUA DO CATTETE — 274
O mais confortavel e hygienico estabelecimento que existe nesse genero, montado em predio construido especialmente para este fim, dispondo de optimos apartamentos para familias e cavalheiros e de um serviço de restaurant de primeira ordem

Dr. Brandino Corrêa
Molestias do apparelho Genito-Urinario no homem e na mulher — OPERAÇÕES — Utero, ovarios, prostata, rins, bexiga, etc. Cura rapida da
GONORRHE'A
e suas complicações: — Prostatites, orchites, cystites, estreitamentos, etc. Diathermia. Darsonvalização. R. Republica do Perú' n. 23, 5º andar. Das 7 ás 9 e das 14 ás 18. Domingos e feriados das 7 ás 9 horas

Leilão de Penhores
EM 26 E 31 DE OUTUBRO 1931
Vianna, Irmão & Cia.
RUA PEDRO Iº N. 28 e 30
(Antiga Espirito Santo)

LIVRARIA ALVES
RUA DO OUVIDOR, 166
Livros collegiaes e academicos

CAPITAL 100 REIS

Diario Carioca

INTERIOR 200 REIS

Director: J. E. DE MACEDO SOARES

Anno IV — Numero 1.021 || Rio de Janeiro, Sexta-feira, 23 de Outubro de 1931 || Praça Tiradentes, 77

O estado das verbas da Viação

Uma exposição do ministro José Americo

O ministro José Americo dirigiu hontem ao chefe do governo provisorio a seguinte exposição, relativamente ao estado das verbas do Ministerio a seu cargo, decorridos os nove primeiros mezes do corrente anno:

"Em attenção ao que dispõe o art. 20 do decreto n. 19.[illegible] de 26 de janeiro de 1931, tenho a honra de apresentar a v. ex. o incluso quadro demonstrativo do estado das verbas do Ministerio da Viação em 30 de setembro proximo findo.

O orçamento deste Ministerio excluida a importancia de réis 46.000:000$000 que representa apenas a parcella de giro correspondente á provisão da receita dos fundos especiaes destinados á construcção de estradas de ferro e de rodagem, importa, segundo as ultimas correcções feitas, em réis 387.982:686$897 papel e réis 9.535:291$302 ouro.

Assim, a dotação para os nove primeiros mezes do anno foi de 290.987:016$672 papel e réis 7.151:468$475 ouro. Entretanto, as despesas realizadas nos referidos mezes importaram apenas em 249.702:770$620 papel e réis 2.225:690$446 ouro.

Verifica-se, desse modo, a differença para menos nos nove primeiros mezes de réis 41.284:246$052 papel e réis 4.925:778$029 ouro, nas despesas effectuadas em relação ás orçadas.

Cabe salientar que o orçamento deste Ministerio soffreu em maio a reducção de réis 36.281:286$550 papel e réis 100:000$000 ouro.

Uma casa moderna

O ARCHITECTO GREGORI WARCHAVCHIK E AS RESIDENCIAS DE ACCORDO COM O TEMPO E O CLIMA

Foi ha uns cinco annos atrás. O sr. Gregori Warchavchik, falando e tratando de architectura moderna, lançou, no Brasil, um estylo novo, de accordo com as nossas condições climatericas e a nossa evolução artistica. Surgiram, de todos os lados, as criticas e as censuras.

Mas o sr. Gregori Warchavchik, que já contava com a campanha reaccionaria do passadismo architectonico, não ligou importancia. E construiu, na Paulicéa, a primeira residencia economica e moderna.

Victorioso em S. Paulo, onde o seu estylo era, pouco depois, comprehendido e diffundido, o sr. Gregori Warchavchik veiu para o Rio. E não lhe foi difficil achar quem o encarregasse da implantação do estylo preconizado como excellente ao nosso clima e ao nosso progresso. Foi o sr. William Nordschild, que a fez construir, á rua Toneleiros n. 138, em Copacabana.

Iniciada a construcção ha nove mezes, a casa moderna, agora concluida, foi, hontem, por gentileza do sr. Gregori Warchavchik, visitada pela imprensa, por architectos, artistas, alumnos da Escola de Bellas Artes e varias senhoras. E' uma casa magnifica. Uma residencia com architectura nova e com belleza e conforto.

VISITARAM A EXPOSIÇÃO

Foi grande o numero de pessoas que visitaram, hontem a exposição da casa moderna. Dentre outras, vimos alli os ministros José Americo, da Viação; general Leite de Castro, da Guerra; architectos Frank Lloyd Wright e Lucio Costa, ministro do Chile, sr. Paulo Prado, além de diversos escriptores, jornalistas, poetas, artistas e demais elementos de destaque da nossa sociedade.

A exposição continuará aberta, diariamente, das 14 ás 21 horas, até a proxima segunda-feira, 26 do corrente.

Atropelamento

O menor Gallileu, de 7 annos de edade, filho de Manoel da Silva, residente na estação de Bangú, foi, hontem, á tarde, colhido por um auto, recebendo fractura da coxa direita.

A infeliz criança, em estado de schok, foi soccorrida pela Assistencia do Meyer e internada no Hospital do Prompto Soccorro.

24 de Outubro

(Continuação da 1ª pagina)

OUTRAS FESTAS POPULARES

A's 10 1|2 horas — No Palacio Theatro, exhibição de um film sobre a revolução para os soldados e marinheiros.

Das 10 1|2 ás 12 horas — Sessão gratis em todos os cinemas da Avenida Rio Branco e da rua da Carioca, ás crianças das escolas.

A's 14 horas — No Campo de Sant'Anna, distribuição de brinquedos e bonbons ás crianças pobres; passeio de barco no lago; numeros de acrobacia; palhaços e clowns; concerto por duas bandas militares.

Das 19 1|2 ás 22 horas — Concertos das bandas militares na Gloria, praça Paris e Avenida das Nações; bailes publicos.

A's 19 1|2 horas — Haverá uma funcção solenne religiosa em honra á Nossa Senhora do Brasil. Solennidade essa realizada na Espianada do Morro do Castello, junto á egreja de Santa Luzia, na qual será cantado o "Te-Deum" com acompanhamento da orchestra do theatro Municipal, e officiado pelo sr. bispo d. Mamede, assistido pelo padre Solano Dantas, vigario da nova parochia de Nossa Senhora do Brasil, na Urca, e varios illustres sacerdotes.

A's 21 horas — Concerto no theatro Municipal.

Das 21 ás 22 horas — Fogos de artificio no mar e festa venesiana, com o concurso da marinha e das sociedades do remo, entre o Calabouço e a Gloria.

UMA HOMENAGEM A JOÃO PESSOA, NO CATTETE

O Centro Parahybano, encarregado da homenagem civica que os amigos do inolvidavel presidente João Pessôa, lhe vão prestar, no proximo dia 24, ás 13 horas, tendo em vista que esse acto deve ser o mais solenne das commemorações que se vão realizar na data do 1º anniversario da victoria da Revolução, resolveu constituir uma grande commissão de proceres revolucionarios, parahybanos revolucionarios e membros de destaque da colonia parahybana da Capital, para acompanhar e fazer entrega a s. ex., sr. dr. Getulio Vrgas, do magnifico retrato do grande parahybano. Essa commissão ficou assim constituida: dr. Carvalho Chaves, dr. José Americo de Almeida, dr. Oswaldo Aranha, dr. Pedro Ernesto, dr. Lindolfo Collor, dr. Assis Brasil, general Leite de Castro, almirante Protogenes Guimarães, dr. Mello Franco, dr. Castro Pinto, dr. Cunha Vasconcellos, dr. Ariosto Pinto, dr. João Neves, dr. Simões Lopes, dr. Affonso Penna, major Juarez Tavora, dr. Plinio Casado, dr. Djalma Pinheiro Chagas, dr. Noemio de Souza e Silva, dr. Evaristo de Moraes, coronel Christovão Barcellos, ministro Cunha Pedroso, marechal Esperedião Rosa, Alexandre Monteiro Guedes, Firmino Magalhães, dr. José Marinho, dr. Baptista Luzardo, dr. Adolpho Bergamini, dr. Daniel Carneiro, dr. Ruy Carneiro, dr. Alcides Bezerra, dr. Plinio Lemos, dr. Roberto Lyra, general Fulgencio Mindel, professor Manoel Marques, coronel José Maranhão, dr. Cunha Mello, Seraphim Vallandro, dr. Alpheu Domingues, dr. Solano da Cunha, dr. Edgard Teixeira, dr. Arlindo Paz, dr. Helenio de Miranda Moura, dr. Herbert Moss, dr. Antonio Carlos, dr. Agenor de Roure, dr. Arthur Victor e dr. Lemos Duarte.

A concentração de todos os que desejarem participar neste cortejo, effectuar-se-á na Avenida das Nações, Esplanada do Castello, ás 11 (onze) horas da manhã, falando nesta occasião diversos oradores.

Na entrega do retrato discursará o illustre tribuno parahybano, dr. Castro Pinto.

UMA OFFERTA AO DIARIO CARIOCA

As duas caricaturas acima, do presidente Getulio Vargas e general Leite de Castro, foram feitas e gentilmente offerecidas ao DIARIO CARIOCA pelo applaudido artista Fragusto.

O TEXTO DO DECRETO DO GOVERNO FERIANDO O DIA DE AMANHÃ

Foi assignado hontem o seguinte decreto:

O chefe do Governo Provisorio da Republica dos Estados Unidos do Brasil,

Considerando que, dentre varias datas memoraveis do evolver historico do paiz, a de 24 de outubro avulta pelo que nella se encerrou de beneficio para a vida nacional;

Considerando que, ha um anno, naquelle dia, a consciencia nacional viu restaurada a verdade politica e administrativa do paiz, com a victoria da Revolução; e

Attendendo aos inequivocos e justos appellos de varias classes sociaes para que, no corrente anno, o primeiro em que tal commemoração é possivel, aquella data tenha consagração official,

Decreta:

Artigo unico — Será feriado nacional o proximo dia 24 de outubro corrente.

Rio de Janeiro, em 21 de outubro de 1931, 110º da Independencia e 43º da Republica. — (aa.) **Getulio Vargas.** — Oswaldo Aranha.

Victima de neurasthenia

UM PHARMACEUTICO TENTA SUICIDAR-SE

De algum tempo a esta parte, o pharmaceutico Geraldo Bastos Freitas, solteiro, de 32 annos, academico de direito, foi atacado de forte neurasthenia.

Em pouco, o enfermo passou a soffrer de desequilibrio mental, tendo sua familia o internado no Hospicio Nacional de Alienados.

Durante sete mezes, o infeliz pharmaceutico esteve em tratamento no manicomio, tendo ao fim deste tempo tido alta.

Ha dias, Geraldo Bastos, escreveu uma carta a um irmão, residente em Collatino, no Espirito Santo, declarando, que estava resolvido a por termo a existencia.

De posse da carta, o irmão do pharmaceutico, escreveu a um tio, o dr. Alberto Lacerda, director-gerente do Banco Hespanhol, residente á rua dos Araujos n. 88 nesta capital, pedindo que fosse ver Geraldo.

Immediatamente, o sr. Alberto Lacerda, attendeu ao pedido, indo ao encontro de Gerlado, que confirmou a resolução que tomára e communicára ao irmão.

Hontem pela manhã, o pharmaceutico Geraldo, dirigiu-se para a "Pensão Lacerda", de propriedade de seu primo Americo Lacerda, á Avenida Passos n. 107, 1º andar, onde se trancou num commodo ingerindo forte dóde de lysol.

Entrando a gemer, em soccorro do tresloucado correram diversas pessoas, sendo chamada a Assistencia, que soccorreu e internou-o em estado grave no Hospital de Prompto Soccorro.

CASIMIRAS (A METRO) Para todo gosto Para todo preço 159, Rosario, 159

Disfarçado em judeu o funccionario foi receber os honorarios já negociados

Devidamente informados declaramos que o funccionario publico aposentado João Ignacio de Oliveira, a quem se refere a noticia com o titulo acima, não é empregado no Montepio Geral dos Servidores do Estado.

Phones antigos, phones modernos

Questões de utilidade, conforto e "defeza"

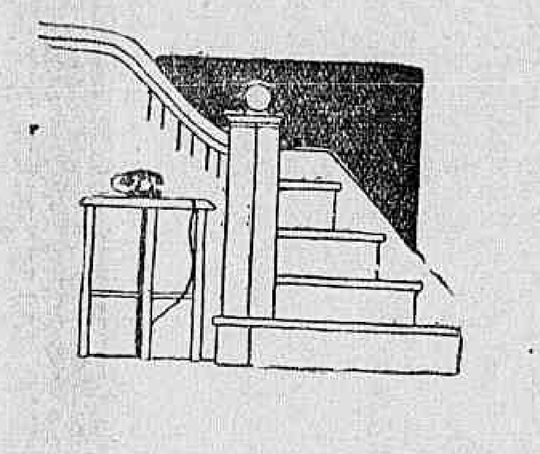

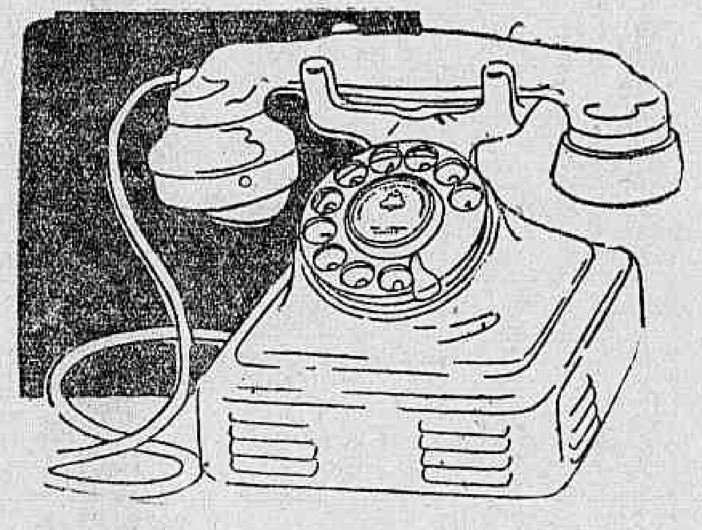

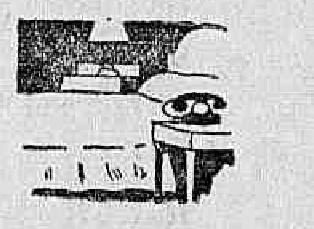

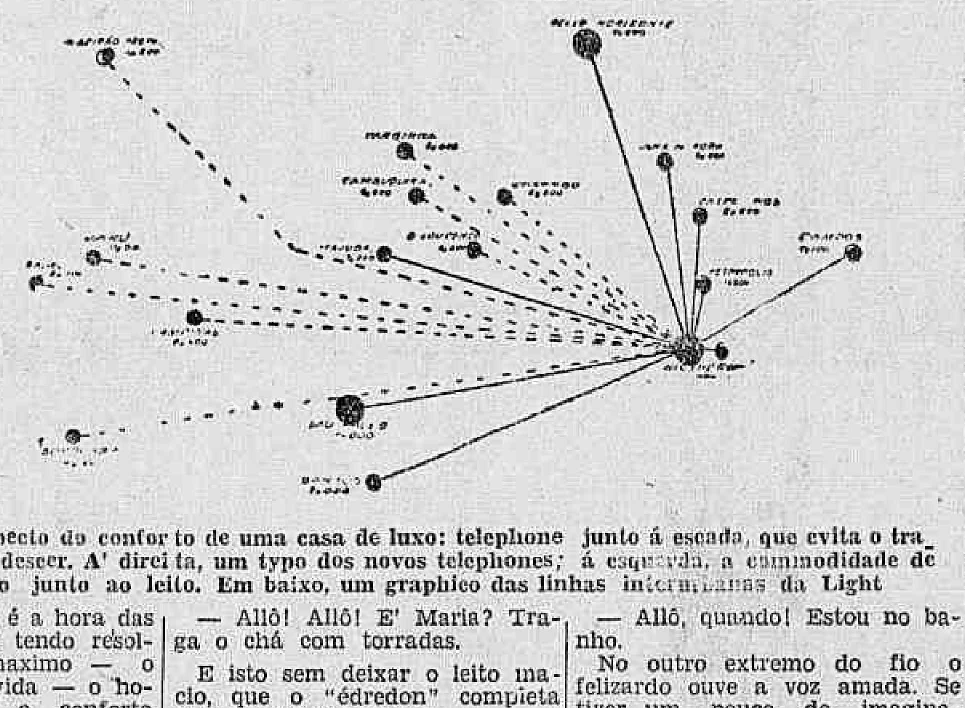

Em cima, um aspecto do conforto de uma casa de luxo: telephone junto á escada, que evita o trabalho de subir e descer. A' direita, um typo dos novos telephones; á esquerda, a commodidade de um apparelho junto ao leito. Em baixo, um graphico das linhas [illegible] da Light

A hora que passa é a hora das commodidades. Não tendo resolvido o problema maximo — o prolongamento da vida — o homem procura com o conforto tornar menos aspera a sua passagem pelo planeta.

* * *

O telephone é uma utilidade, um factor de conforto.

Quando do typo moderno, "De Luxo", então, é mesmo um imperativo catégorico, nos lares da gente que sabe viver e pode viver.

— Maria! Olha o chá com torradas!

A elegante que desperta, não tem mais necessidade de gritar da cama para a "soubrette" que está na copa ou, então, de tocar a campainha para que a "soubrette", que tambem tem "pernas espirituaes", suba para indagar o que lhe quer a patrôa.

E' só estender o braço. Pegar o telephone e dizer:

— Allô! Allô! E' Maria? Traga o chá com torradas.

E isto sem deixar o leito macio, que o "édredon" completa nas manhãs chuvosas.

Só não comprehendem essas coisas, as mulheres que bebem agua em demasia, que vivem estrilhando, que usam papellotes e meias de algodão, por principio — as mulheres hostis que têm questão pessoal com a belleza da vida...

* * *

Portatil, de linhas elegantes, o "De Luxo" dá ao ambiente de uma casa, um "cachet" muito especial de conforto.

Sua caracteristica primordial: deixa livre uma das mãos.

* * *

Telephonar é, no Rio, um dos prazeres femininos.

— Allô! Allô! — Como é mesmo o verso da Ballada do "Carcére de Reading", que o poeta Gondin da Fonseca traduziu?

— E' assim: "Yet each man kills the thing he loves".

A elegante ouve e vae tomando nota, no seu caderno. E isto, commodamente sentada á mesa redonda do "boudoir", sobre a qual repousa o "De Luxo".

Com o telephone commum não seria possivel fazel-o tão commodamente.

* * *

Telephone, commum, de parede, installado no corredor, é passadismo.

E' telephone de "Pensão Nicota".

* * *

E deixar-se ficar, dentro de um banho morno, restaurador, aromatico, telephonando, do banheiro?

Requinte..

— Allô, quando! Estou no banho.

No outro extremo do fio o felizardo ouve a voz amada. Se tiver um pouco de imaginação...

Passemos.

Telephonar assim é possivel, mercê de "portatil", que pode ser conduzido de um compartimento para outro e ligado a uma "tomada".

* * *

O telephone de extensão é commodo, tambem.

Mas tem um inconveniente: quando se fala no andar superior, os "indiscretos" podem ouvir a palestra no andar terreo...

O caso resolve-se com uma chave.

Com a chave, a "extensão" pode ser desligada. A campainha da mesma "não tocará".

Esta receita é util...

* * *

Como se vê, o telephone moderno tem muitas vantagens. E, não raro, as suas "defesas"... Compreenderam?

Melhoramentos na Policia Civil

A INAUGURAÇÃO DA NOVA SÉDE DA DELEGACIA E GUARDA NOCTURNA DO 16º DISTRICTO — OS DISCURSOS E A BOA IMPRESSÃO RECEBIDA PELO CHEFE DE POLICIA

Conforme antecipámos, o chefe de policia do Districto Federal, dr. Baptista Luzardo, acompanhado do director da Secretaria, dr. Mario de Moraes Paiva; do seu assistente militar, capitão Hilario, e do 3º delegado auxiliar, dr. Darcy Fróes da Cruz, inaugurou, hontem, ás 15 horas, a nova installação da séde da Guarda Nocturna do 16º districto policial, situada á rua Rufino de Almeida, em Villa Isabel. S. ex. foi ahi recebido pelo delegado dr. Dulcidio Gonçalves e demais autoridades do 16º districto, bem como, pelos directores e antigo commandante Bandeira de Mello.

O dr. Baptista Luzardo percorreu todas as dependencias, recebendo a mais agradavel impressão, sendo, em seguida, inaugurado, no salão de honra, o retrato do inspector capitão Decio Escobar, primeiro inspector das Guardas Nocturnas na administração do dr. Baptista Luzardo. Por essa occasião, usaram da palavra um dos directores e o dr. Antonio Ferrari, os quaes enalteceram a honrada e criteriosa administração do chefe de policia, dr. Baptista Luzardo, que, bastante commovido, agradeceu. Em seguida, o dr. Baptista Luzardo, chefe de policia, acompanhado do director da Secretaria, dr. Moraes Paiva, e seu assistente militar, capitão Hilario, se dirigiu para a séde da delegacia do 16º districto, magnificamente installada na avenida 28 de Setembro, onde aguardavam a chegada de s. ex., além de innumeras familias, o 3º delegado auxiliar, dr. Darcy Fróes da Cruz; inspectores das Guardas Civil e Nocturna, delegados districtaes, commissarios, escrivães e jornalistas. O dr. Baptista Luzardo percorreu todas as dependencias da delegacia, que passou por uma completa e radical reforma, apresentando o mais agradavel aspecto, offerecendo toda a commodidade e conforto aos funccionarios. Foi construido um "xadrez" com todos os requisitos de hygiene e segurança. Usou da palavra o delegado do districto, dr. Dulcidio Gonçalves, respondendo, em nome do chefe de policia, dr. Baptista Luzardo, o 3º delegado auxiliar, dr. Darcy Fróes da Cruz. Por occasião do acto inaugural, tocou uma banda da Policia Militar.

Aos presentes foi offerecida uma elegante mesa de finos doces pelo delegado dr. Dulcidio Gonçalves, sendo por essa occasião trocados varios brindes.

Farinha de banana "Macedo"

Mais um producto de valor nutritivo acaba de ser lançado em nosso mercado.

Deve-se ao esforço e aos estudos feitos pelo sr. Sebastião Macedo Moura, abastardo fazendeiro mineiro, a nova marca de farinha alimenticia que certamente desbancará as suas congeneres quer nacionaes ou estrangeiras.

"Farinha de banana Macedo", prova a sua efficiencia não só pelos resultados do exame a que foi submettida no "Laboratoire de Chimie Agrée par l'Est", na Belgica, e no laboratorio nacional, mas ainda pelo grande numero de pedidos que o sr. Macedo tem recebido do estrangeiro.

"Farinha de banana Macedo", eis o novo producto que revolucionará o nosso commercio.

Sanatorio Santa Clara

A Associação Sanatorio Santa Clara communica que a importancia apurada da visita de "L'Atlantique", generosamente cedida pela Companhia Sud Atlantique, foi ... 24:000$000 (vinte quatro contos) e aproveita a opportunidade para agradecer ao povo a boa vontade com que acolheu este appello em beneficio das 55 criancinhas prétuberculosas que se acham hospitalizadas em seu primeiro Sanatorio e tambem o bom humor que soube manter, apesar do máo tempo, unico responsavel pelo atrazo da visita.

Não póde a directoria deixar de louvar o serviço da policia dirigido pelo 3º delegado auxiliar, dr. Darcy Fróes da Cruz, que soube manter a ordem e a calma apesar de todos os contratempos.

PROGRAMMAS DE HOJE:

PALACIO
Complemento: 2 — 4 — 6 — 8 e 10 horas
"Dama Virtuosa": 2.20 — 4.20 — 6.20 — 8.20 e 10.20.
A Metro Goldwyn Mayer apresenta
Grace Moore
REGINALD DENNY WALLACE BERRY em
DAMA VIRTUOSA
A MAIS EXCITANTE FESTA DA HESPANHA (Revista) e METROTONE NEWS N.º 91

ODEON
Complemento: 2,00 — 4.20 — 6,20 — 8.00 e 10,20
"Jovens peccadoras": 2,40 — 5,00 — 6,40 — 8.40 e 10,40.
A Fox Film apresenta
DOROTHY JORDAN
THOMAS MEIGHAN em
"Jovens Peccadoras"
FOX MOV. JORNAL N.º 40
No Palco: ás 4.00 e 10 horas
BARBETTE — Um numero de sensação vindo directamente do "Winter Garten" de Berlim.

GLORIA
Complemento: 2.00 — 3,35 — 5,10 — 6,45 — 8,20 e 9,55.
"Svengali": 2,25 — 4,00 — 5,35 — 7.10 — 8.45 e 10,15.
A Warner-First apresenta
JOHN BARRYMORE
MARIAN MARSH em
"SVENGALI"
RUDY VALEE e sua Orchestra NA VERTIGEM DA VELOCIDADE (Desenho sonoro)

CAPITOLIO
Horario: 2, 3.40, 5.20, 7, 8.40 e 10.20.
A Ronda dos Monos — Comedia. Paramount Sound News n.º 8
A SOMBRA DA LEI
Um drama da vida nocturna de Nova York, com
WILLIAM POWELL
Um film da Paramount

IMPERIO
Horario: 2 3.40, 5.20, 7, 8.40, 10.20
Correio Modelo — Desenho.
Paramount Sound News n.º 9
A ilha da felicidade
Uma comedia social da Paramount, com
CHARLES ROGERS
e HELEN KANE

PATHE' PALACIO
Fox Film apresenta
PRINCEZA ENAMORADA
— Com —
Charles Farrel e Mauren O'Sulivan
Complemento: JORNAL FOX MOV. AIRPLANE NEWS N.º 3x40 e FERAS NA SELVA

PATHE'
Paramount apresenta a irresistivel comedia TODA FALADA EM PORTUGUEZ
MINHA NOITE DE NUPCIAS
— Com —
Leopoldo Fróes —
BEATRIZ COSTA
PARAMOUNT NEWS N.º 89
Poltrona . . 2$000

ELDORADO
Telephone: 2-4218
HOJE
NO PALCO: ás 4 e 9 horas
FANTOCHES
os 200 bonecos articulados que têm sido a admiração do mundo inteiro.
Na téla: a partir de 2 horas—CONRAD NAGEL e LOIS WILSON em
"Luvas de Pellica"
Complemento: BARBEIRO, comedia pelos peraltas.

PARISIENSE -- HOJE
MARLENE DIETRICH em
DESHONRADA
com VICTOR MAC LAGLEN
Complemento: EMQUANTO O CAPITÃO ESPERA
THEATRO LYRICO

CINE GRAJAHU'
A Universal apresenta: A ENCANTADORA PELLICULA SYNCHRONIZADA
Coração de Ouro
— Com James Hall e May Robson
No programma:
"QUE SUSTO"
interessante comedia e mais um desenho animado

THEATRO PHENIX
O templo da arte realista
HOJE, EM MATINE'E E A' NOITE
"ESCOLA DA VOLUP[illegible]"
"O FILM GIGANTE", do genero "SO' PARA ADULTOS".
SCENAS DE FORTE REALISMO COM QUADROS DE VERDADEIRA ARTE!...
Improprio para senhoras e rigorosamente prohibido para senhoritas e menores.

—:— **ELECTRO-BALL** —:—
51, RUA VISCONDE DO RIO BRANCO, 51
SEMPRE! SEMPRE! SEMPRE! SEMPRE!
Variados torneios do MAIS EMPOLGANTE ESPORTE
NO CINEMA:
"GAROTA REBELDE"
Um drama em 8 actos com SIDNEY FOX
UNIVERSAL JORNAL VARIEDADES! ! ! !
—:— ELECTRO-BALL —:—
51, RUA VISCONDE DO RIO BRANCO, 51